S NÁMI DOSTANEŠ KTEROUKOLIV

magazín

LEO

www.leo.cz

6 2008 65 Kč 109 Sk

DÍVKY Z LEO TV UVNITŘ

LÁ… EROT…

NIKKI

JAK TI DÁ BEZ ŘEČÍ

CINDY

DOBRÁ ADRESA

ŠIKMOOKÉ KUNDIČKY

SYLVIE

MIMO MISU

ŽENA V OTĚŽÍCH

BÁRA

VYSTRČ JI!

NA PEJSKA, NEBO NA ROČÍČKU?

5/2008
Mládeži do 18 let nepřístupné!

9 771211 447007 06

ABY TO BYL NÁŘEZ, NEMUSÍTE DO SEX SHOPU!

ALFA-SAMEC EROTICKÉ DŽUNGLE • NEZBYTNÁ MĚSÍČNÍ DÁVKA EROTIKY PRO KAŽDÉHO • NONSTOP ČÍSLO JEDNA NA ČESKÉM TRHU

LEO STRIP • SECOND HAND: NABÍDKA POUŽITÝCH MILENEK • LEO STAR: LISA DANIELS, NEDOSAŽITELNÝ SEN • JARNÍ POHLEDY POD SUKÝNKY

Morava:

Už mě nebaví být jen slečnou do postele a tak se potřebuji seznámit s pánem, který ví co chce. 23/172, atraktivní, VŠ. V sexu se nebráním ničemu a mám na něj stále chuť.

SMS: **POR ROMANA + text zprávy** na č. **909 55 30**

Volat můžeš na č. **909 556 666**-kód **50**

Východní Čechy:

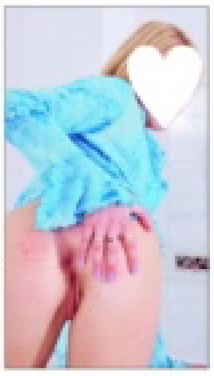

Nejsem žádná kráska, ale to neznamená, že nemám srdce na pravém místě. Ozvi se, budu moc ráda, protože se nebojím seznámení.

SMS: **POR ESTER + text zprávy** na č. **909 55 30**

Volat můžeš na č. **909 556 666**-kód **18**

Praha, stř. Čechy:

Zklamaná žena na úrovni hledá touto cestou jistotu partnerského vztahu. Už nechci žít jen ve lži. Prý nikdy není pozdě. Tak pojďme začít znovu!

SMS: **POR MARIE + text zprávy** na č. **909 55 30**

Volat můžeš na č. **909 556 666**-kód **20**

Celá Morava:

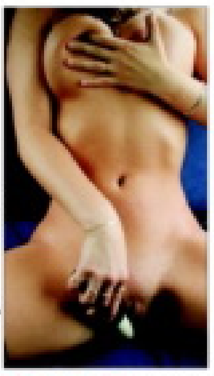

Byla jsem dost vytížená a neměla jsem čas na vztah, proto jsem se konečně rozhodla hledat mladšího muže, který rozbije ledy a připomene mi, jak krásné je milovat.

SMS: **POR SIMONA + text zprávy** na č. **909 55 30**

Volat můžeš na č. **909 556 666**-kód **43**

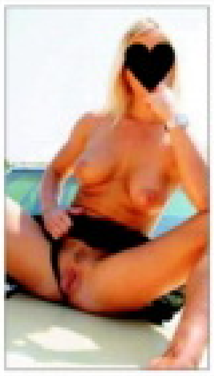

Západní Čechy:

Teď nebo nikdy. Nikdy jsem nebyla pro tuto formu seznámení, ale zkusit se má vše… Myslím na to, jak si to rozdáme. Chceš mě?

SMS: **POR VERCA + text zprávy** na č. **909 55 30**

Volat můžeš na č. **909 556 666**-kód **66**

Celé Čechy:

Trochu odvážná holka by se ráda seznámila s nějakým rošťákem. Jsem mazlivá kočička s hebkou pletí. Najdeš klíč k mému srdci?

SMS: **POR HELGA + text zprávy** na č. **909 55 30**

Volat můžeš na č. **909 556 666**-kód **72**

Provozuje TOPIC PRESS s.r.o., info@topicpress.cz, cena 30 Kč/SMS, 55 Kč/min.

HRAČKY PRO DOSPĚLÉ

EROTIC STORE XXX

VIBRÁTORY již od 169 Kč
- gelové, plastové, kovové, latexové
- oboustranné, realistické, klasické i nadměrné velikosti
- vibrační, nevibrační, rotační, perličkové

VAGINY již od 199 Kč
- různé barvy, tvary, velikosti
- vibrační, nevibrační

PANNY již od 599 Kč,
PUMPY již od 299 Kč
VEŠKERÉ EROTICKÉ POMŮCKY již od 129 Kč
- anální kuličky, anální kolíky, dráždítka, S/M pomůcky, afrodiziaka, gely, oleje, erotické prádlo, latex, kůže

VŠE, CO SI JEN DOKÁŽETE PŘEDSTAVIT. Součástí každého našeho obchodu jsou PORNOKABINY a videopůjčovny.

ADRESY PRODEJEN + otevírací doby:

EROTIC STORE XXX

PRAHA 1, Hybernská 38
Po-Pá 9.00-06.00 hod.
So-Ne 14.00-06.00 hod.
Tel.: 224 219 882
NOČNÍ PROVOZ!

PRAHA 8, Křižíkova 19/308
Po-Pá 9.00-21.00 hod.
So-Ne 12.00-21.00 hod.
Tel.: 224 816 587

OSTRAVA, Pivovarská 1504/6
Po-Ne 9.00-05.00 hod.
Tel.: 596 112 634
NOČNÍ PROVOZ!

LIBEREC, Rumunská 5
Po-Pá 9.00-21.00 hod.
So 11.00-21.00 hod.
Ne 11.00-21.00 hod.
Tel.: 485 100 086

BRNO, Plotní 27
Po-Pá 9.00-21.00 hod.
So-Ne 11.00-21.00 hod.
Tel.: 543 254 094

909 464 663
LOLITA

KONEČNĚ LEO V MOBILU!

POŠLI SMS: WLL na číslo

900 03 03

A ZAČNI SI UŽÍVAT!

LEO

PLATÍ PRO VŠECHNY OPERÁTORY!

POUZE ZA 3,- Kč (cena za 1 SMS)

Po zaslání SMS ve tvaru WLL na číslo 900 03 03 ti přijde SMS zpráva s odkazem na wap, na kterém najdeš, po čem toužíš!

SPOUSTY FOTEK! SUPER HOLKY! DESÍTKY GALERIÍ!

PSMS s.r.o./ GRYF s.r.o., 30, 50Kč/sms, 46Kč/min.

Jsem nadržená 40 letá vdova a ráda bych si to rozdala právě s tebou. Nejsem vybíravá. Napiš mi. Čekám tu na Tebe.

Pošli mi **SMS** ve tvaru: **PETRA33** **text** na číslo **9090350**

PSMS s.r.o., P.O.BOX 68, Praha 4, 50Kč/sms; www.ahainfo.cz

Ahoj, jsem úplně obyčejná 25 letá holka z Prahy a ráda bych se seznámila s mužem do 50 let.Pokud budeš mít zájem ozvi se. PS: Chci to každý den!

Pošli mi **SMS** ve tvaru: **SILVIE19** **text** na číslo **9090350**

PSMS s.r.o., P.O.BOX 68, Praha 4, 50Kč/sms; www.ahainfo.cz

SMS SEZNAMKA MMS

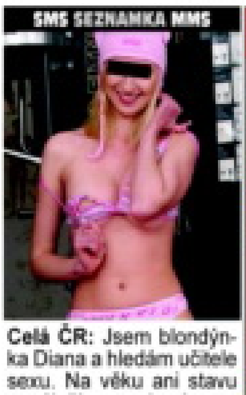

Celá ČR: Jsem blondýnka Diana a hledám učitele sexu. Na věku ani stavu nezáleží, na zdraví ano. Napiš mi sms ve tvaru: **5DIANA** + text a pošli na **909 0350**. Řekni si o nahatý fotky :-)

sms: 5DIANA na 909 0350

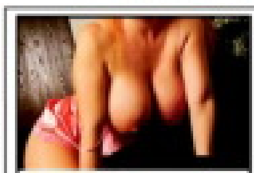

Jsem Vlasta, sympatická, pohledná, mám velká prsa, ale jsem sama a nadržená. Napiš mi SMS ve tvaru **LEO VLASTA** tvůj text na **909 55 30.** Zavolej na tel. **909 55 66 66** kód **42.**

Roztomilá kočička, něžná milenka, hravá, mazlivá, hledá zkušeného muže na kvalitní sex. Pošli SMS - napiš **LEO IVA** + tvůj text na **909 55 30.** Volej na **909 55 66 66** kód **59.**

Jsem už půl roku bez chlapa. Doufám, že tady se konečně seznámím. Volej mi na tel. **909 55 66 66** můj kód je **54.** Pošli mi **SMS** na č. **909 55 30** - napiš **LEO JARKA + tvůj text**

Provozuje TOPIC PRESS s.r.o., info@topicpress.cz, cena 30 Kč/SMS, 55 Kč/min. Ilustrační foto

sms: 22PETRA na 909 0350

sms: 21ZUZANA na 909 0350

sms: 28RADKA na 909 0350

sms: 6DIANA na 909 0350

LEO vychází měsíčně

Ročník: 19., číslo: 6
Vychází: 30. 4. 2008
Cena: 65 Kč, 109 Sk
Cena s DVD: 259 Kč, 399 Sk

Šéfredaktor
Miloš Bárta
tel.: 281 090 625
e-mail: milos.barta@pk62.cz

Fotograf
Martin Janna
tel.: 608 322 488
e-mail: martin.janna@pk62.cz

Grafik
Solton, tel.: 281 090 605
e-mail: solton@pk62.cz

Podatelna
Andrea Žemanová
tel.: 281 090 604

Manažer marketingu
tel.: 281 090 677

Inzerce a reklama
Pavel Mojžíš (vedoucí)
tel.: 281 090 612
e-mail: pavel.mojzis@pk62.cz

Adresa redakce
Leo, P.O.Box 163
Černokostelecká 20/2020
100 31 Praha 10
e-mail: leo@pk62.cz

Předplatné
Distribuci pro předplatitele v zastoupení vydavatele provádí A.L.L. Production, s.r.o., P.O.Box 732, 111 21 Praha 1
Smluvní vztah mezi vydavatelem a předplatitelem se řídí Všeobecnými smluvními podmínkami pro předplatitele.

Objednávky předplatného
tel.: 234 092 851, fax: 234 092 813
e-mail: predplatne@predplatne.cz

Vydavatel
PK 62, a. s., Bohdalecká 6/1420
101 00 Praha 10, IČO: 26211416
DIČ: CZ26211416
tel.: 281 090 601, fax: 281 090 622
www.pk62.cz, www.leo.cz

Výkonný ředitel
Libor Horáček, tel.: 281 090 647
e-mail: libor.horacek@pk62.cz

Vedoucí výroby
Ing. Iva Drbalová, tel.: 281 090 619
e-mail: iva.drbalova@pk62.cz

Produkční
Romana Kostelecká
tel.: 281 090 619
e-mail: romana.kostelecka@pk62.cz

Sekretariát
Monika Ludvíková
tel.: 281 090 601
e-mail: sekretariat@pk62.cz

Fakturace a honoráře
tel.: 281 090 614
e-mail: fakturace@pk62.cz

Distribuce
František Lošťák (ředitel)
tel.: 281 090 656
fax: 281 090 620
e-mail: frantisek.lostak@pk62.cz
Ivana Přibyslavská
tel.: 281 090 621
e-mail: distribuce@pk62.cz
Hana Braunsteinová
tel.: 281 090 620
e-mail: hana.braunsteinova@pk62.cz

Obrazový archiv
Martina Kyselová (vedoucí)
Magdaléna Hlaváčková
Blanka Kohoutová
Renata Petrášková
tel.: 281 090 613, e-mail: archiv@pk62.cz

Recepce
tel.: 281 090 611

Repro
Reprostudio RF Hobby, s. r. o.
Bohdalecká 8
101 00 Praha 10
Lucie Kallová (vedoucí)
tel.: 281 090 754
e-mail: lucie.kallova@rf-hobby.cz

Tisk
Česká Unigrafie, a. s., U Stavoservisu 1
100 40 Praha 10

Distribuce
Distribuci po celé ČR zajišťuje Mediaprint & Kapa Pressegroup, spol. s r.o.

Evidence
MČ 46 579, MK ČR E 5231
MK ČR E 13352 (časopis s videokupetou)
ISSN 1211-4472, místo vydávání: Praha

V našem vydavatelství dále vychází:
Leo, Extáze, Fantastic, Sex kontakt magazín, České ložnice, Flirt, Leo čtení, Markýz, Právě 18, Právě Leo album, Lolity – Leo Speciál, Neobyčejná milenka – České ložnice Speciál, Perfect Girls, Porno roku, Oldies, Cumshots, 100% Gold Edition, České punčochy

Předplatné:
Předplatné všech titulů PK 62 na www.predplatne.cz nebo telefonicky na č. 234 092 851.

V zahraničí vydáváme:
Polsko: EXTASY, SEX KONTAKT MAGAZYN, POLKI W ŁÓŻKU, SEX FANTASY, STRIPTIZ, MARKIZ, LOLITY, TERAZ 18, ALBUM EXTASY, CUMSHOTS, OLDIES
Rakousko: EXTASE, PRIVAT SEX, CUMSHOTS, OLDIES
Slovensko: SLOVENSKÝ FLIRT, FLIRT KONTAKT, FLIRT ČÍTANIE, OLDIES
Maďarsko: SUPER EXTÁZIS, SZEXLES, SZEX BAZÁR, CUMSHOTS, OLDIES, Švédsko: SEXTAZY
Ukrajina: LEO, INTIM KONTAKT, LOLITY
Francie: DEBAUCHES, CUMSHOTS, OLDIES, Belgie: DEBAUCHES
Norsko: SEXPLOSJON, SEXPLOSJON AMATØR, Kanada: DEBAUCHES, CUMSHOTS, OLDIES

Podrobné informace o našich časopisech najdete na stránkách www.pk62.cz
Nevyžádané rukopisy se nevracejí.
Vydavatel neodpovídá za obsah inzerce.
Všechny modely v tomto čísle jsou starší 18 let.
Přetisk a jakákoli šíření povoleno jen s písemným souhlasem vydavatele.
Tento magazín nesmí být prodáván a jakoukoli formou zpřístupněn osobám mladším 18 let.
© PK 62, a. s. 2008

MILÍ ČTENÁŘI!

Jarní měsíc, tradičně zaslíbený sbližování s opačným pohlavím, je tady. Cesta do kudičky vyhlédnuté krásky tentokrát víc než kdy jindy povede přes sladké řečičky o lásce, a protože nové číslo našeho časopisu je tu nejen proto, aby vás náhodou zrovna v květnu nepřešla na šoustání chuť, ale taky proto, aby vám to dobývání vlhkých skulin ženského těla usnadnilo. Pečlivě si proto po všech těch rozcapených bobříčích, svůdně kulatých prdelkách a rajcovních kozičkách prostudujte i náš návod „Jak dostat kteroukoliv" a přijměte k tomu naše srdečné přání co nejvydatnějších jarních šukacích úspěchů.
Ať se vám daří!

Miloš Bárta, šéfredaktor magazínu Leo
milos.barta@pk62.cz

Z OBSAHU ČÍSLA

10 SEXPERT
DOSTANEŠ KTEROUKOLIV!
Většinou se zabýváme tématy jako „Jak ji ošukat, aby na vás nikdy nezapomněla", ale zřejmě někdy trochu opomíjíme početnou skupinu čtenářů, kteří momentálně nemají koho šukat.

14 KUDY NA TO
BEZ ŘEČÍ Poetičtější nátury možná nevěřícně vyvalí oči a pak si pohoršeně pomyslí: Co nám to ti otrlí prasáci tady podsouvají? Nabízet holčině na prahu dospělosti peníze za sex?

38 DOBRÁ ADRESA
ŠIKMOOKÉ KUNDIČKY Sukénky, školní uniformy, culíky a bílé podkolenky, očka zamhouřená bolestí, jak se provazy zařezávají pod kozičky a záplava spermatu stéká do očí – tak vypadá většina asijských modelek.

42 TRENDY
ŠUKACÍ ZLEPŠOVÁKY Nemáte důvěru ke všem těm „Španělským muškám", krémům na betonovou erekci a podobným produktům, které vám za nemalý peníz nabízejí sex shopy? Nikdo vás nenutí vstupovat tam, kam se vám nechce.

54 LEO STYL
VYSTRČ JI! Řada samců bude jistě souhlasit s názorem, že šukání zezadu je nejspíš druhá nejlepší věc hned po vykoupání koliku v ústech plných slin, takže si ji občas koukejte dopřát.

EROTICKÉ MMS DO MOBILU - JAK NA TO?
STAČÍ MÍT AKTIVOVÁN WAP!
Mimo zveřejněných obrázků můžeš mít tisíce dalších. Na oblíbené celebrity se můžeš dívat přímo na mobilu! **Fotku objednej takto:** Napiš klíčové slovo, které je napsané pod fotkou, a pošli je na číslo **909 07 30**, používáš-li Vodafone nebo T-Mobile. Chceš-li další fotky, které nejsou zveřejněny, zašli SMS ve tvaru **KODD PIXHLP** a dostaneš až 3 SMS s návodem, jak dále postupovat. **Objednávka MMS:** T-Mobile a Vodafone: 30 Kč s DPH. K ceně nutno připočítat poplatek za přenos dat GPRS podle typu tarifu (0,30–0,50 Kč/kB) anebo cenu vytáčeného spojení s WAPem. SMS objednávky zasílejte na číslo **909 07 30**. Službu neposkytuje T-Mobile, Vodafone. Služby technicky zajišťuje TANGER computersystems s.r.o. tanger@tanger.cz.
POUZE PRO OSOBY STARŠÍ 18 LET!

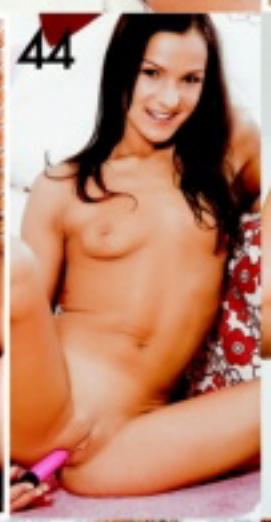

Čau, chlapáku!

To je dost, už jsem se tě nemohla dočkat. Umíš si vůbec představit, jak je pro mladou ženskou těžký být celý den sama v tomhle vedru? Určitě tě napadne, na co asi tak od rána myslím. Jasně že na tebe.

LÝDIE

Na to, jak se vrátíš, a ještě než vejdeš do sprchy, mě čapneš tak, jak jsem, vyhodíš z džín svůj nabušenej ocas a prásknes mi ho zezadu do mý dávno mokrý kundy... Budeš ho vyndavat a zase rvát zpátky, dokud se neudělám a nezačne to ze mě úplně stříkat. A ty mi ho pak šoupneš o dírku výš a vycákáš se mi do ní.

909
464 661
Roztáhni
mi stehna!
Pro starší 18 let. 40 Kč/min.
WPI, P.O. BOX 28.
Průhonice. Tyto služby nepodporuje
©, T-Mobile a Vodafone.

Vaše SEXY fotky

Těšíme se na vaše fotografie i popis toho, jak vznikaly. Máte nyní tři možnosti, jak nám je doručit:
1) Poštou: ***LEO, P.O.BOX 164, Černokostelecká 20/2020, 100 31 Praha 10***
Na zadní straně každé fotografie musí být toto prohlášení: ***Souhlasím se zveřejněním své fotografie v periodikách vydavatelství PK 62, a. s.*** *+ podpis, jméno, rodné číslo a adresa vyfotografované osoby.*
2) Mailem (včetně souhlasu): ***milos.barta@pk62.cz***
3) Vložit na internet na ***www.photodepo.net****, kde najdete potřebné instrukce.*

500 ZA VAŠI FOTKU MĚSÍCE!

① Tereza, Praha 8
②③ Žaneta (26), Ostrava
④ Lucie, Praha 4
⑤ Hanka (22), Brno
⑥ Lída, severní Morava
⑦ ? (19), Přerov
⑧ Marie, střední Čechy
⑨⑩ Hanka (23), Brno

909 464 655 Vykrop mi škvírku!
Pro starší 18 let. 46 Kč/min. WPI. P.O. BOX 28, Přáhonice. Tyto služby nepodporuje O2, T-Mobile a Vodafone.

Trochu drsnější slovník

NIKKI

Ne že bych byla přehnaně sebevědomá, aspoň myslím. Ale řekla bych, že chlapům se přiměřeně sebevědomý holky líbí, co? Tedy, když mají kozičky, prdelku a kundu jako já, mají na to celkem nárok, ne? Vyrazila jsem ti dech svým slovníkem? Snad ne. Jednou jsem zkusila při sexu tyhle drsnější výrazy a od tý doby se mi to moc líbí, takže jestli jsi náhodou nesmělej slušňák, máš prostě smůlu. A dobře namakaný-ho klacka máš tedy stoprocentně! Určitě se na tom podepsalo i moje prádýlko, mě samotnou rajcuje jako blázen, věříš?

Kolikrát si ho beru, když si ji chci pořádně vyhonit... Ale teď by se mi jednoznačně víc líbilo, kdybys mi do tý mokrý díry, vyrajcovaný tím, jak se ti tady předvádím, napálil tu svou mocnou, žilnatou kládu a omrdal mě jako čerstvou maturantku. Tak pojď, chlapáku, a fofrem mi naklepej klín, až budu brečet, abys přestal, ale ty budeš vědět, že to doopravdy nechci. Stejně jako abys mě přestal tak silně kousat do bradavek... Vím, že jsem fest rajcovní kundička a zasloužím si omrdat, tak už dělej!

909
464 656
Budu tě poslouchat!
Pro starší 18 let.
48 Kč/min. WPI, P.O. BOX 28,
Průhonice. Tyto služby
neposkytuje O., T-Mobile
a Vodafone.

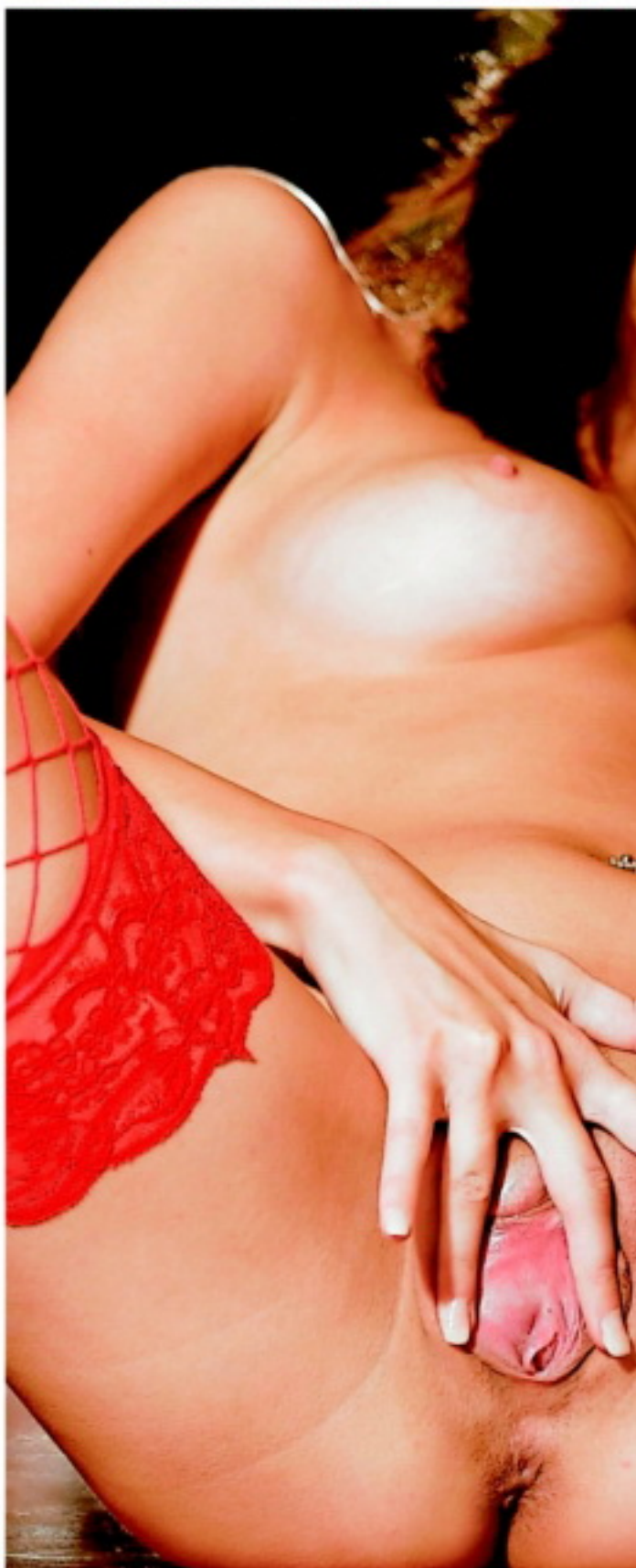

NIKKI

Trochu drsnější
slovník

AMATÉR SEZNAMKA

JAK ODPOVÍDAT NA INZERÁTY:
Napiš SMS ve tvaru: **AMS**(mezera)**ČÍSLO**(mezera)**TVŮJ TEXT**
a pošli na číslo **909 0350**.
(vzor: AMS 558146 Ahoj, jsem Honza 27/170/80. Mam na to taky chut a cas v sobotu.)

AMS 479851

Ahojky lidsky, jsem 21. leta slecna, hledam nekoho kdo my se semnou miloval divoce, perverzne i klasicky

AMS 479852

Ahoj, rada bych se seznamila...treba prave s tebou:o))jsem zelenocka hnedovlaska

AMS 479853

Mam smysl pro humor. Hledam muze od 23 do 28. Jsem nenarocna zena.

AMS 479854

Ja, VS 30/163/54 Ti chci rict kdyz se nesejdeme, muzeme jedine ztratit.

AMS 479855

Hledam pritele k obcasnym schuzkam,prochazkam a mozna i k neznemu milovani

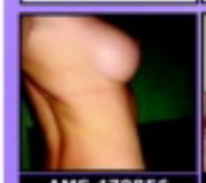

AMS 479856

Pohledna tmavovlaska hleda prijemneho,intelig entniho a mileho muze pro obcasne zprijemne-ni vsednich dnu

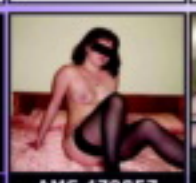

AMS 479857

38leta stihla, vesela, hleda muze, sympatic-keho, ktery postrada zazemi a nechce uz byt sam!

AMS 479858

Hledam prima pritele na jaro a leto a podzim a zimu. Pocitej s tim, ze si te budu chtit nechat

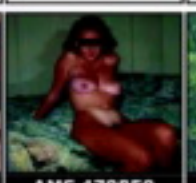

AMS 479859

Ahojky, z nedostatku prilezitosti hledam prite-le pro vazny vztah.

AMS 479860

Osamela mlada vasniva ucitelka kytary hleda fesaka na vazny vztah.

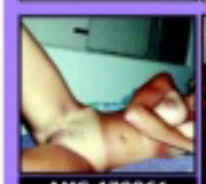

AMS 479861

Nadrzena a sexem nabita stihla kocicka s pevnym telickem ceka na toho spravne nadrzeneho kocourka

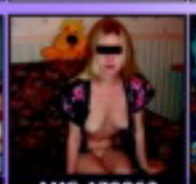

AMS 479862

Pokud ti bude mezi 35 az 40 lety hledam prave tebe. Budu se moc tesit

AMS 479863

Hledam mladicka s poradnym utahovakem, ktery by zvladl totalne utahat jednu nenasyt-nou dracici.

AMS 479864

Najdu muze, kteremu nejde jen o vlastni uspokojeni ?

AMS 479865

Hledam chlapa s velkym M, ktery se mi neboji ukazat, jak s nim umi zachazet. Pouze u tebe

AMS 479866

Atraktivni zena hleda muze od 20 do 40 let ke schuzkam plnych sexu.

AMS 479867

Manzel me zanedbava, a ja se touzim milovat dlouho a nezne, a chci vyzkouset vse, co jsem jeste nepoznala

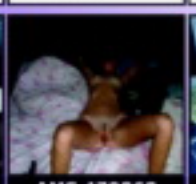

AMS 479868

Hledam sympatickeho muze na urovni nad 30 let pro obcasne schuzky a dlouhodoby pohodovy vztah

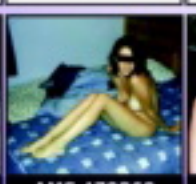

AMS 479869

Jsem 26 pekna bruneta a hledam diskretniho fotografa, ktery mi zhotovi par erotickych fotografii.

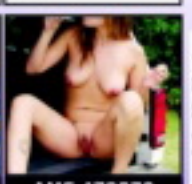

AMS 479870

ada poznam muze na urovni k nezavaznym schuzkam bez naruseni soukromi. Podminkou je diskretnost

AMS 479871

rada bych poznala pohodoveho sympata-ka, urostleho,zajisten eho,vyzraleho muze s vyresenou minulosti

AMS 479872

hoj, jsem stihla blond holka 2 a dost me vzrusuje predstava, ze si vydelavam penize svym telem jako devka

AMS 479873

Mas na mne chut? Chces mne? Take te chci! Mam rada vse a nejradeji kourim a polikam semeno

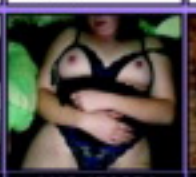

AMS 479874

Hledam nekoho z okoli Nymburka, Podebrad, Kolina, Mlade Boleslavi

AMS 479875

Perverzne zalozena sympaticka 26let bruneta/168/1bi holka hleda muze na diskretni schuzky u tebe

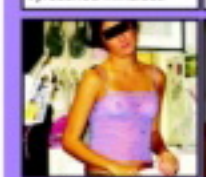

AMS 479876

Mlada, mila a rozkosna kocicka, 20let/173cm/ 60kg, nabizi vsem chlapum oralek, za financni vypomoc

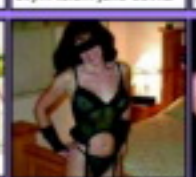

AMS 479877

Manzel sni o milovani ve trech..proc mu to neumoznit..najde se zena, kterou laka milovani ve trech?

AMS 479878

ahoj, hledam chlapa, ktery by me rad vymrdal do zadku a nastrikal mi tam vsechnu svoji mrdku.

AMS 479879

Krasne te vezmu do sve pusinky a budu se ti pri tom koukat do oci nez se mi udelas.

AMS 479880

Monika-priznivkyne analnich hratek kterou neprekvapi zadny rozmer.

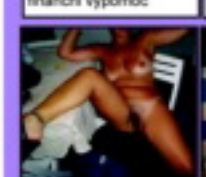

AMS 479881

Eroticky zalozena zena, multiorgasticka, hleda volneho muze , nejen na holy sex, ale i pro vztah plny erotiky

AMS 479882

Atraktivni prisna Domi-na udeli submisivnim muzum prisnou lekci ! Zazijes ponizeni rozkos i bolest!

AMS 479883

Jsem pohodova holka 27 let,ktera je pri tele. Hledam muze na obcasne schuzky, primereneho veku.

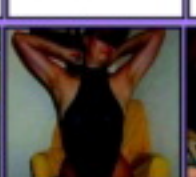

AMS 479884

Ahoj panove, jmenuji se Lucie mam 43 let a moc rada si hraju, temer na cokoliv.

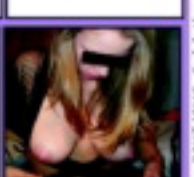

AMS 479885

Ahoj nadrzeni samecci. Mam moc rada sex, ale mam ho posledni dobou malo.

AMS 479886

hojky,najde se nekdo do pohody i nepohody pro 30, 180cm/82 kg, tma-vovlasou zelenoocku s vyjasnenou minulosti

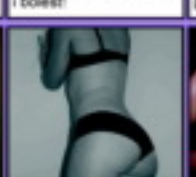

AMS 479887

hojky, hledam pritele nad 30/170, nekuraka, abst. Kreativita a co nejmene hroznych a spatnych vlastnosti

AMS 479888

Rada poznam pohled-neho nekuraka,ktery ma taky rad prirodu,cestovani,vylety i hezky domov.

AMS 479889

Hledam to, co se vytra-tilo, lasku, cit, pritele pro vse krasne, ale i pro obycejnou plavbu zivotem.

AMS 479890

Sympaticka, myslim ze i pohledna divka, 21 let, hleda pohodoveho muze nad 22 let

Za službu odpovídá PSMS s.r.o., P.O. 68, Pha4. Cena 50Kč/SMS. Své fotky posílejte buď MMS na číslo 602 442 456 (ze stejného čísla, jako podáváte inzerát) a nebo na P.O. 68, Pha4.

SEXPERT

DOSTANEŠ KTEROUKOLIV!

1 PO KTERÉ VYSTARTOVAT

NEBRAT: Příliš vyzývavé holčiny, které slova CHCI ŠUKAT mají napsaná na čele. Bývají zmalované, mají výstřih až na břicho, svíjejí se na parketě jako v záchvatu padoucnice a prolévají si hlavu chlastem jako starý námořník.

PROČ? V naprosté většině případů to nejsou žádné krasavice a v posteli nepředvedou víc než nafukovací panna. Úsloví „z nouze ctnost" je překonaný blábol, souloží se zoufalou šeredkou spácháte z nouze nectnost.

BRÁT: Spíš kočky, které se nechovají nápadně. Tichá voda břehy mele, zde rozhodně platí. Sledujte jejich oči a rozjeďte krátkou klasickou hru pohledů.
Pak musí ale bez otálení přijít další kroky: oslovení, konverzace, po-zvání na drink nebo tanec...

Z PRAXE:
„Vyzkoušela jsem oboje, ale striptýzem na pódiu u dýdžeje sbalíte leda primitivního joudu, který už má stejně tak upito, že padne za vlast dřív, než vám stáhne kalhotky. Mnohem lepší je počíhat si u baru na normálního kluka, který dá bez problému do kupy pár souvislých vět."
Hanka (24 let, Praha)

Většinou se zabýváme tématy „Jak ji ošukat, aby na vás nikdy nezapomněla", ale zřejmě někdy trochu opomíjíme početnou skupinu čtenářů, kteří momentálně nemají koho šukat. Proto jsme tu s našimi speciálními tipy, jak si pro naše skvělé návody obstarat trenažér.

trapně bavit? Když zabodujete, stejně to skončí v posteli, ale máte větší šanci zaujmout, budete-li předstírat, že se chcete „jenom bavit".

PROČ? Ženy jedno-značně přitahují muži, kteří se (věro-hodně) tváří, že jim o to nejde.
V každé, co za to stojí, se skrývá šelmička, která si chce ověřit, že má na to sbalit kohokoliv – úplně stejně jako ve vás. Dejte jí šanci!

2 JAK ZABODOVAT

VYPUSTIT: Sexuální témata. Kromě zoufalců, co se přišli opít z nešťastné lásky, jste tam stejně všichni kvůli němu a víte to, tak proč se o tom ještě

ZAŘADIT: Bez debat to nejlepší, na co se zmůžete, ale bez křeče. Nesnažte se ohromovat tématy, o kterých nemáte páru, a s frajeřinkami typu eskamotérských kousků se zapalovačem notně šetřete – stačí jeden.

Z PRAXE: *„Úplně nejlepší sexík na jednu noc jsem zažila s chlápkem, který mi v baru dvě hodiny vyprávěl o reinkarnaci. Nepadlo ani*

www.lolitky.cz

slůvko o sexu, ale stejně jsem na něj myslela od první chvíle, protože mě prostě přitahoval. Týpci, kteří zahajují rozhovor větou „Tak co s tím uděláme, kočko?" jsou pro mě absolutně mimo."
Věra (22 let, Slaný)

3 JENOM ZLE-HOUN-KA!

ZAKÁZANÉ: Plácnout holku přes zadek si můžete dovolit v přístavní krčmě. Jako pokus o navázání intimního kontaktu to stejně bude brát jenom pipina, o kterou byste si kolo neopřel, a s exkluzivní kočkou si vykolečkujete maximálně gigantickou facku.

DOPORUČENÉ: Jakmile s vyhlédnutou kořistí sedíte sám a valíte jí šikovně „klíny do hlavy", dlouhý pohled do očí je prvním stupněm bližšího kontaktu. Časem odhadnete správný okamžik a letmo se dotknete její ruky nebo vlasů.

PROČ? Můžete sebevíc poutavě vyprávět cokoliv, ale samička nesmí nabýt dojmu, že vás zajímá jenom jako intelektuální objekt.

SUPERTIP: Bez jediného slova, jenom natáhněte ruku a pohlaďte ji po tváři.

Tak v téhle mu bude fajn!

Z PRAXE: *„Totálně mě dostal muž, se kterým jsem po pár hodinách vyšla z podniku, byla už lehounce podnapilá a příjemně naladěná na sex. Když jsme čekali na taxík, stoupla jsem si před něj a chystala se ho políbit, ale on mi jenom přiložil tvář na tvář a jemně mě obejmul. V ten moment jsem byla mokrá!"*
Eva (25 let, Plzeň)

4 SPRÁVNÁ CHVÍLE

SPRÁVNÉ: Ve chvíli, kdy usoudíte, že „je to doma", neváhejte s odchodem. Nesmíte se nechat unést opojným pocitem, jak vám ta kóča visí na rtech. Nejste tu kvůli exhibici svého duševna, ale kvůli srovnání hladiny hormonů.

PROČ? Není vaším cílem ukecat ji do bezvědomí, ale vzbudit v ní touhu přesvědčit se, jestli kromě úžasných vědomostí z astrofyziky taky víte, jak jí přivodit opakovaný orgasmus!

CHYBNÉ: Opít se nebo ulítnout na vlastní neodolatelnosti (tyhle dvě chybky často jdou ruku v ruce). Nechat ji, aby si sama zaplatila útratu. Zeptat se, jestli má volný byt. Nemít na taxík. Hrábnout jí při odchodu mezi nohy.

Z PRAXE: *„Jednou mě oslovil příjemný týpek, a když jsme si začali povídat, zajímal mě čím dál víc. Jenže po hodině, kdy už jsem myslela jen na to, jak mi ji bude lízat, pořád ještě rozebíral své teorie řízení firmy. Za další čtvrthodinku jsem se beze slova přesunula k baru*

Nabodnout až po předehře...

Nezapomínej na její orgasmus!

a nechala se sbalit chlapíkem v kožené bundě, který šel rovnou k věci."
Mirka (25 let, Most)

5 VNÍMEJTE JI!

ÚLET: Nejenom že byste svému protějšku neměl celou dobu jenom okatě zírat na prsa, ale zvlášť ve chvílích, kdy jste na vrcholu exhibice své neodolatelnosti, nepřestávejte sledovat její reakce, nebo ji dokonce poslouchat!

PROČ? Sama vám totiž může ušetřit spoustu námahy a třeba i nečekaně brzy k vám vyslat signál „OK, stačí, chci tě". Oznámí, že je tam na ni už trochu hlučno (vedro, neútulno)? Akce!

VÍTĚZSTVÍ: Jeho tajemství spočívá v nepropásnutí správného okamžiku. Signál může být i tichý – upřený pohled, rozšířené zorničky... Když se vás dotkne, nezareagoval by jen tupec.

Z PRAXE: *„Mám osvědčenou fintičku, kterou používám od té doby, co mi jeden kluk řekl, že se mi ve chvíli, kdy jsem na něj upřeně zírala, rozšířily panenky. Když mě protějšek zaujme, upřeně se mu zadívám do očí a snažím se nemrkat. Někdy ještě přidám lehounký usměv a je to doma!"*
Lucie (22 let, Praha)

BODYTALK, ŘEČ TĚLA

SEDÍ JAKO VE ŠKOLE?

Jestli sedí, jako kdyby spolkla pravítko, jenom na vás kouká, skoro nemluví ani se příliš nehýbe, máte před sebou oživlou nafukovací pannu, a pokud ji dostanete do postele, těžko můžete čekat něco víc.

TYGŘÍ CHŮZE

Stačí omrknout její krok, když se vzdaluje třeba na záchod. Vlní se v bocích, pohodila vlasy? Wow! Jděte do ní, bude to dračice, která si umí říct o to, co chce! (Jde jen o to, aby chtěla vás...)

PŘEHNANĚ GESTIKULUJE?

Rychlé pohyby a pohrávání si třeba se zapalovačem mohou znamenat nejistotu (ta nemusí být na škodu), ale také že vlastně neví, jestli to chce. Energická gesta mohou být naopak znakem přímé, dravé milenky.

MLUVÍ, I KDYŽ MLČÍ

Sledujte průběžně její rty. Pokud se jich dotýká prsty, často zahlédnete jazyk nebo zuby (nejenom při smíchu) a různě je špulí, jste na nejlepší cestě dostat milovnici orálního sexu a vůbec prvotřídní nabíječku!

S některými to jde samo!

909 464 655 Počkej mi bříško!
Pro starší 18 let. 48 Kč/min. WPI, P.O. BOX 28, Průhonice. Tyto služby neposkytuje O2, T-Mobile a Vodafone.

TAKÉ JAKO MMS

Posedlá šoustáním

Možná vám to bude připadat divný, že jsem ještě s nikým nešukala, a přitom jsem tím totálně posedlá. Myslím, že když se na mě podíváte a řeknu vám, že je mi teprve sedmnáct, začne to dávat smysl. Jasně že už bych na to mohla dávno vlítnout, ale ono to není jen tak... Nechci narazit na nějakýho blba, co by mi mohl ublížit. Naplánovala jsem si ale, že nejpozději do půl roku o to přijdu, jinak bych se ze samýho honění mý věčně nadržený kundičky asi určitě zbláznila. Dělám si to několikrát každej den, mačkám si prsa a tahám se za ně jako blázen... Ty jo, už aby to bylo!

BUDU PORAD S TEBOU. CHCES?
Pošli KODD PK10765
(Podmínky najdeš na str. 3)

CHCEŠ MĚ MÍT V MOBILU?
Pošli KODD PK10766
(Podmínky najdeš na str. 3)

SHERIDAN

BEZ ŘEČÍ NEJKRATŠÍ CESTA DO KALHOTEK MLÁDĚTE

Poetičtější nátury možná nevěřícně vyvalí oči a pak si pohoršeně pomyslí: Co nám to ti otrlí prasáci tady podsouvají? Nabízet holčině na prahu dospělosti peníze za sex? Prznit cynicky mlaďounkou duši a dělat z ní děvku v době, kdy by si měla ještě užívat romantiku, první lásky a žhavé polibky ve stínu šeříků?

SAMOZŘEJMOST

Tak za prvé – nejenom že nabídkou decentního sponzoringu osmnáctku neurazíte, ale když to neuděláte, budete za totálního „loosera" čili trapáka bez šance zaútočit svým palcátem na její růžovoučkou svatyni. Maturantka třetího tisíciletí to bere jako samozřejmost, chce si zkrátka užívat bez zbytečných komplikací, „řešení" vztahů a nevztahů, chce chodit do trendy podniků, kundička ji svědí úplně stejně jako vás v osmnácti svrběla kláda a do kapsy má přesně tak hluboko, jako jste míval vy. A za druhé – jak jinak byste chtěl svůj pravidelný sen, opakující se při každém sledování teeny-porna, realizovat? Vážně si myslíte, že se to kotě zamiluje do chlápka ve věku jejího otce? Že ji okouzlíte jen svým šarmem, zkušenostmi a životními moudry? Ehm, dobrá, věřte si, čemu chcete. Koneckonců, nad naším časopisem se můžete utěšovat až do důchodu...

KNOW-HOW

Snad jenom totální vymaštěnec by přišel k vyhlédnuté holčině s hláškou „Dám ti pět set, když se se mnou vyspíš" na rtech. Fakt, že za slast, kterou vám nabídne prostřednictvím svého svěžího tělíčka, dostane mládě jistou odměnu, musí být jasný už od první chvíle a tento způsob dosažení cíle má své specifické postupy, které náhodné kontakty v terénu prakticky vylučují, pokud ovšem nechcete v okolí svého bydliště záhy získat pověst zoufalého úchyláka, co se snaží získat holku za prachy. Na rozdíl od ostatních způsobů balení jsou karty rozdány od začátku a jak rychle a stručně se domluvíte na výši částky, je už jenom na vás. Nejsnazší cestou je pravidelně sledovat inzeráty dívek, hledajících staršího muže, „který ví, co mladá dívka potřebuje", „bude ji rozmazlovat", „je solventní". V naprosté většině obsahují také větu „Nebudeš litovat" – a ta nelže.

NEUŠETŘÍTE PRACHY, ALE:

Spoustu času a energie, protože se nemusíte namáhat předváděním toho, jak jste úžasně chytrý, okouzlující, zkušený a zkrátka exkluzivní milenec, se kterým zažije všechno, co ještě nepoznala. Naopak. Sice byste jaksi ze zásady neměl aspoň na první schůzku přijít v teplákách, ale jinak si na nic hrát nemusíte a hlavně si při vlastním sexu můžete dopřát ten luxus a myslet jen na vlastní uspokojení. Budete se možná divit, co vás za pár bankovek nechá se svým tělíčkem provádět. Buďte si na 99 procent jist, že to nedělá poprvé, ale tentokrát si tím přijde na své nejen sexuálně.

NA CO BACHA?

Hlavně na lákavé inzeráty, na internetu často vyšperkované fotkou dokonalé nymfičky v prádle, slibující ten **nejžhavější sex pod sluncem za dobití kreditu mobilního telefonu**. Větě „prokecám ho pak s tebou" uvěří jenom beznadějně naivní člověk. Buďte si jist, že se dovoláte maximálně jednou a jeho majitelku nikdy nevypátráte, protože to prostě nejde. Jako u každého obchodu byste měl předem vidět, do čeho jdete, takže **pokud u inzerátu není fotka, nechejte si ji rozhodně poslat**, a uvidíte-li potom na schůzce jinou tvář, bez váhání akci stornujte. Půjdete-li na rande s potenciální mladou souložnicí, varovným signálem by měl být i **podezřelý týpek, postávající „nenápadně" poblíž**, ze kterého se může vyklubat regulérní pasák, nebo spíš lovec, používající holku jenom jako návnadu. Že za budoucí milenku zatáhnete na prvním rande útratu v baru, je samozřejmostí, ale **„platba předem" formou úhrady nákupu** je už značně riskantní, proto ji doporučujeme až ve fázi trvalejšího vztahu, kdy budete mít svou mladou milenku vyzkoušenou a budete si jist, že za to stojí.

NIC NOVÉHO

Pokud si po základní domluvě dáte rande a budete působit finančně sebevědomým dojmem, můžete se klidně soustředit na to, jestli vás dotyčné mládě opravdu přitahuje, a odhadovat, jestli sex s ní bude stát za částku, kterou jste si v duchu stanovil. Chodit na takovou schůzku s hormony zastřeným mozkem a výplatou v kapse rozhodně nikomu nedoporučujeme. Podle toho, jak na vás holčina zapůsobí, pak zvolte taktiku. Po úvodním seznámení můžete nenuceně nanést svou představu, např. „Půjdeme ke mně a uděláš mi striptýz, jsi pro? Kolik že bys potřebovala na ty prázdniny?" Můžete se s ní také projít po krámech a zacálovat nákup nějakých těch hadříků, ovšem to už trochu riskujete, že do vaší postele následně vůbec nedorazí. Jakmile budete mít svou kořist doma, bude ale určitě vhodné dát decentně peníze na stůl dřív, než půjdou kalhotky dolů. Kotě uvidí, že má vyděláno, a tím víc si sexík s vámi užije.

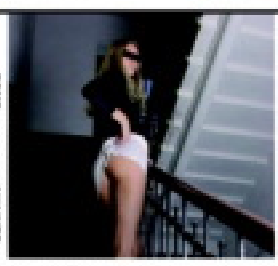

Celá ČR: Jmenuji se Tereza a jsem mlaďoučká a štíhloučká a hledám zkušeného pána, kterému splním jeho přání. Napiš mi sms ve tvaru **TEREZA15** + tvůj text a pošli na **909 0350**. Ozvu se hned a pošlu ti fotky na mobil, výměnou za tvé.

sms: TEREZA15 na 909 0350

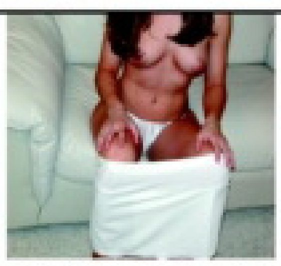

Celá ČR: Jsem Ivana a jsem nezkušená. Chtěla bych zralého a pěkného chlapa, který má auto. Napiš mi sms ve tvaru **13IVANA** + tvůj text a pošli na **909 0350**. Řeknem si, jestli za mnou přijedeš, pošlu fotky ať to vidíš také! Můžeme i do zadečku.

sms: 13IVANA na 909 0350

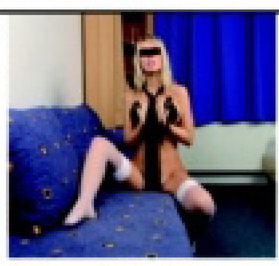

Celá ČR: Svobodná 30/166/57 prsa č. 4, dole upravená. Hlewdám kluka, muže, který mě zmůže. Jde mi jen o sex. Napiš mi sms ve tvaru: **9TEREZA** + tvůj text a pošli na **909 0350**. Odpovím obratem a přiložím fotky pouze výměnou za tvé.

sms: 9TEREZA na 909 0350

Celá ČR: Rozvedená 32/169/59 prsa č. 3. Hledám chlapa, který by mě bez řečí znásilnil. Najde se takový? Napiš mi sms ve tvaru: **ZUZA6** + něco o tobě a pošli na **909 0350**. Výměna MMS možná. Polykám ráda.

sms: ZUZA6 na 909 0350

Celá ČR: Svobodná 27/170/56 prsa č. 3 velmi pevná! Jsem strašně nadržená a beru vás nejlépe všechny! Napiš mi sms ve tvaru: **ILONA4** a něco o tobě a pošli na **909 0350**. Napiš hned! MMS mám. Dole jsem přírodní.

sms: ILONA4 na 909 0350

909 464 663 Dívčí láska!

JMÉNO: **MICHAELA**
VĚK: **22 let**
ZNAMENÍ: **Býk**
PRVNÍ SEX: **v šestnácti**
POČET PARTNERŮ: **víc než deset**
OBLÍBENÁ POLOHA: **misionář a zezadu**
CO NA SEBE PROZRADILA: **Mám tajný sen – rozdat si to se dvěma kluky najednou. Přítel je zatím proti, ale snad ho přemluvím...**

MICHAELA

Milí čtenáři!

Magazín Leo vám s radostí oznamuje, že tímto zahajuje novou rubriku, ve které se ode dneška v každém čísle budete setkávat s novou, mimořádně krásnou a přitažlivou dívkou nové generace. Všechny mají jedno společné, ale o co jde, to vám prozradí dnešní kočka Michaela. Nezírejte proto jenom na její vnady, ale také si pečlivě přečtěte, co říká!

CHCEŠ MĚ MÍT U SEBE DOMA?

Čau, kocoure!
Zeptám se tě na pár věcí a chtěla bych, abys mi upřímně odpověděl. Jasně že po tobě nechci, aby sis jako cvok povídal s holkou z časopisu, ale popusť uzdu fantazii a zkus si na moje otázky schválně sám pro sebe odpovědět. Uvidíš, že nebudeš zklamaný, až ti prozradím tu velkou novinku na závěr. Nebudu se tě ptát, jestli se ti líbí moje tělo, s dovolením jsem si vědoma, že vypadá hodně dobře a svůdně...

Ani na to, co bys se mnou nejradši dělal, ale k tomu se možná dostaneme ještě později. Uvidíš. Tak jdeme na to.

CHCEŠ MĚ MÍT U SEBE DOMA?

Řekni, chtěl bys mě vidět v pohybu? Dívat se, jak si sundavám podprsenku a stahuju kalhotky, jak si zálibně hladím své opálené, hladké tělíčko? **Chtěl bys vidět, jak se mi houpou kozičky, když si klekám na všechny čtyři a vystrkuju svůj pevnej zadeček? Jak si hladím bradavky a tahám se za ně, až se krásně postaví vzrušením?** A jak laskám svou pevnou, sevřenou kundičku a postupně ji před tebou víc a víc rozevírám a hladím si ji čím dál vášnivěji, až je úplně mokrá a leskne se šťávou? Chtěl bys, abych se takhle předváděla jen a jen pro tebe, navíc u tebe doma?

MICHAELA

Moje odpověď zní: Proč ne, tohle všechno se může snadno stát skutečností! Až se nabažíš mých fotek, nalistuj rychle stránky 25 a 27, kde se dozvíš všechno podstatné o Leo TV, kde mě můžeš vidět!

PORNORÁJ VE TVÉM MOBILU

Špičkové pornoklipy, které budeš mít stále u sebe a pustíš si je, kdykoliv dostaneš chuť! Vyber si ze stovek klipů přesně to, na co máš chuť. Během několika sekund si můžeš na svém mobilu pustit to nejžhavější porno!

ŠUKÁNÍ

LMVIDEO V459

ŠUKÁNÍ

LMVIDEO V460

ŠUKÁNÍ

LMVIDEO V505

ŠUKÁNÍ

LMVIDEO V506

ŠUKÁNÍ
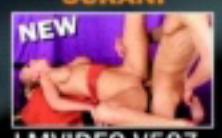

LMVIDEO V507

ŠUKÁNÍ
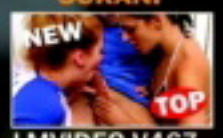

LMVIDEO V467

ŠUKÁNÍ

LMVIDEO V503

ŠUKÁNÍ

LMVIDEO V504

ŠUKÁNÍ

LMVIDEO V468

ŠUKÁNÍ

LMVIDEO V469

ŠUKÁNÍ

LMVIDEO V335

ŠUKÁNÍ

LMVIDEO V336

ŠUKÁNÍ

LMVIDEO V337

ŠUKÁNÍ

LMVIDEO V491

ŠUKÁNÍ

LMVIDEO V470

ŠUKÁNÍ

LMVIDEO V471

ŠUKÁNÍ

LMVIDEO V462

ŠUKÁNÍ

LMVIDEO V340

ŠUKÁNÍ

LMVIDEO V461

ŠUKÁNÍ

LMVIDEO V320

ŠUKÁNÍ

LMVIDEO V492

ŠUKÁNÍ

LMVIDEO V322

ŠUKÁNÍ

LMVIDEO V301

ŠUKÁNÍ

LMVIDEO V315

ŠUKÁNÍ

LMVIDEO V365

ŠUKÁNÍ

LMVIDEO V493

ŠUKÁNÍ

LMVIDEO V463

ŠUKÁNÍ

LMVIDEO V464

ŠUKÁNÍ

LMVIDEO V495

ŠUKÁNÍ

LMVIDEO V330

ŠUKÁNÍ

LMVIDEO V494

ŠUKÁNÍ

LMVIDEO V326

ŠUKÁNÍ

LMVIDEO V474

ŠUKÁNÍ

LMVIDEO V477

ŠUKÁNÍ

LMVIDEO V331

ŠUKÁNÍ

LMVIDEO V472

KOUŘENÍ

LMVIDEO V510

KOUŘENÍ

LMVIDEO V509

KOUŘENÍ

LMVIDEO V508

KOUŘENÍ

LMVIDEO V511

KOUŘENÍ

LMVIDEO V240

KOUŘENÍ

LMVIDEO V481

KOUŘENÍ

LMVIDEO V238

KOUŘENÍ

LMVIDEO V239

KOUŘENÍ

LMVIDEO V422

KOUŘENÍ

LMVIDEO V238

KOUŘENÍ

LMVIDEO V512

KOUŘENÍ

LMVIDEO V513

KOUŘENÍ

LMVIDEO V224

KOUŘENÍ

LMVIDEO V225

KOUŘENÍ

LMVIDEO V221

KOUŘENÍ

LMVIDEO V229

KOUŘENÍ

LMVIDEO V483

KOUŘENÍ

LMVIDEO V231

KOUŘENÍ

LMVIDEO V482

KOUŘENÍ

LMVIDEO V227

KOUŘENÍ

LMVIDEO V436

KOUŘENÍ

LMVIDEO V485

KOUŘENÍ

LMVIDEO V425

KOUŘENÍ

LMVIDEO V433

VÝSTŘIKY
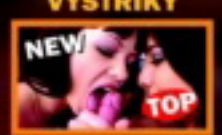

LMVIDEO V500

VÝSTŘIKY

LMVIDEO V515

VÝSTŘIKY

LMVIDEO V516

VÝSTŘIKY

LMVIDEO V514

VÝSTŘIKY

LMVIDEO V258

VÝSTŘIKY

LMVIDEO V261

VÝSTŘIKY

LMVIDEO V480

VÝSTŘIKY

LMVIDEO V251

VÝSTŘIKY

LMVIDEO V501

VÝSTŘIKY

LMVIDEO V257

VÝSTŘIKY

LMVIDEO V248

VÝSTŘIKY

LMVIDEO V249

VÝSTŘIKY

LMVIDEO V254

VÝSTŘIKY

LMVIDEO V502

LESBIČKY

LMVIDEO V486

LESBIČKY

LMVIDEO V487

LESBIČKY

LMVIDEO V517

LESBIČKY

LMVIDEO V518

LESBIČKY

LMVIDEO V454

LESBIČKY

LMVIDEO V455

LESBIČKY

LMVIDEO V450

LESBIČKY

LMVIDEO V489

LESBIČKY

LMVIDEO V448

LESBIČKY

LMVIDEO V449

LESBIČKY

LMVIDEO V458

LESBIČKY

LMVIDEO V351

LESBIČKY

LMVIDEO V488

TROJKY

LMVIDEO V522

TROJKY

LMVIDEO V497

TROJKY

LMVIDEO V498

TROJKY

LMVIDEO V519

TROJKY

LMVIDEO V496

TROJKY

LMVIDEO V499

TROJKY

LMVIDEO V314

TROJKY

LMVIDEO V520

TROJKY

LMVIDEO V521

Pošli SMS s textem **LMVIDEO**(mezera)**KÓD VYBRANÉHO KLIPU** na číslo **909 03 79** (pro Českou republiku) nebo **7505** (pro Slovenskou republiku) a obratem ti přijde WAP push vybraného videa. Pro stažení je třeba mít aktivovaný WAP a telefon musí mít integrovaný přehrávač videa. Všechny náhledy najdeš na **www.leomobil.cz**

ČR: Cena SMS je 79 Kč včetně DPH. Provozovatelem služby je Premium SMS s.r.o., P.O. Box 68, Praha 4.

SR: Cena SMS je netto 40/ brutto 48 SKK, Havenaar, tech. zajišťuje MegaVox s.r.o., P.O. Box 22, 850 05 Bratislava

10) Veronika (26), Praha 4 ● 11) Darina (24), Praha 7 ● 12) Sandra (23), Plzeň ● 13) Lída (23), Praha 2 ● 14) Nadia (25), Praha 8 ● 15) Radka (22), Praha 1

GEOMETRIE KUNDIČEK

Rozhodli jsme se ověřit si staré pravidlo, že při pohledu na ženu shora vidíme půdorys, z boku bokorys a zespodu klitoris. Vyrazili jsme proto do pražských ulic na lov a začali (s pomocí několika bankovek) přemlouvat kolemjdoucí slečny, aby nechaly náš zvídavý objektiv nakouknout pod jejich sukýnky. Ušetříme vás slov, která jsme si občas také vyslechli, a představíme vám jenom ty ochotné – a samozřejmě nejrajcovnější.

1) Hana (20), Praha ● 2) Klára (22), Praha 10 ● 3) Martina (24), Brno ● 4) Ilona (21), Radhošť ● 5) Nina (26), Louny ● 6) Marcela (21), Praha 3 ● 7) Věra (20), Rakovník ● 8) Lucie (25), Praha 10 ● 9) ? (24), Tábor

Připadáš mi dokonalá, jsi sama s něčím nespokojená? *Možná tě to překvapí, ale nejsem. Vím, že většina žen má aspoň něco, co by na svém těle chtěly vylepšit, ale já jsem s ním dokonale spokojená. A nestydím se to přiznat.* **Která část tvého perfektního těla při sexu nejlíp reaguje?** *Člověče, já reaguju úplně celá a úplně maximálně! Samozřejmě mě musí inspirovat partner, musí se mi líbit a vzrušovat mě sám o sobě.*

STÁHNI SI MĚ!
Pošli KODD PK10758

909
464 660
Jsem mokrá!
Pošli KODD PK10760
CHCEŠ MĚ MÍT V MOBILU?

Jazyk co nejhloubější
LINDA

Ale pak stačí, aby mě pohladil třeba po rameni nebo políbil na ucho a mám v kalhotkách hotovou povodeň.
Určitě ale máš nějaké oblíbené, speciální místečko, které funguje líp než ta ostatní, ne? *Jasně že jako dokonalá spoušť orgasmu mi skvěle funguje klitoris, ale i v tom jsem trochu jiná než většina, mám ho totiž stejně citlivý jako vaginu. Takže mě klouzání penisu tam vevnitř rajcuje stejně jako přirážení na poštěváček nebo jeho laskání při souloži.*
Pomalu mě nenapadá, co by ti ještě mohlo chybět k dokonalosti...
Jak to máš nejraději? *Nejsem nijak vyhraněná, na poloze mi fakt nezáleží.*

TAKÉ JAKO MMS

Jazyk co nejhlouběji

LINDA

CHCEŠ MĚ MÍT U SEBE?
Pošli KODD PK107/59
(Podmínky najdeš na str. 3)

Když to chlap umí, je jedno, jestli mi to dělá zezadu nebo v misionáři. Nejradši to střídám podle nálady. Když mám chuť si na něm zařádit, jdu nahoru, když jsem líná, nechám se opíchat jako bezvládná panenka.

A nějaká speciální technika, lahůdka? *Co fakt miluju, je vzájemný orál v poloze 69. Když si můžu pořádnou tvrdou kládu narvat až do krku a chlap zároveň zaboří obličej do mé roztažené kundičky a cítím jeho jazyk co nejhlouběji – to je žrádlo!*

LEO ŠOK

Určitě znáte ty vtípky ze čtvrté cenové, jak někdo ošukal slepici. Koneckonců, sám jsem kdysi viděl hodně ubohé „péčko", kde se podobné scénky odehrávaly. Fotky Food Bangers, Šukačů jídla, na adrese http://galleries.pimproll.com/fb/pics/35/ nejsou až tak zavrženíhodné, spíš hodně ujeté. Věřili byste, že ho někdo strčí (kromě kundičky servírky) i do pečeného kuřete?

VTIP MĚSÍCE

Ona: „Tak ti mám takový pocit, že mě chceš ošukat..."
On: „Ne, na to jsem teď fakt nemyslel!"
Ona: „To nevadí, ale víš co? Stejně mě ošukej, ať se toho pocitu zbavím..."

SECOND HAND aneb CHCETE JI?

NA TOMTO MÍSTĚ MŮŽETE UDĚLAT NĚCO ZÁSLUŽNÉHO ASPOŇ PRO JEDNOHO Z NADRŽENÝCH ŠUKÁLISTŮ, KTERÝMI SE ZEMĚKOULE JENOM HEMŽÍ, A TŘEBA SI I TAK TROCHU VYROVNAT ÚČTY. JAK NA TO?

Pošlete nám – pochopitelně co nejerotičtější – fotku své ex- čili bývalé milenky spolu se základními údaji včetně důvodu, proč už vaší přítelkou není, a hlavně co nejpodrobněji popište její sexuální klady i zápory. Proč byste to dělal? Jestli jste ještě nesehnal náhradu, může se velmi dobře stát, že zde časem sám objevíte novou a lepší. A i když třeba už náhradu máte, proč si nerozšířit harém!

míry: **103–62–94**, potřeba sexu: **běžná**, co nezvládá: **na nic jsem nenarazil**, na čem ujíždí: **nic ji nadprůměrně nebere**, důvod rozchodu: **prostě jsem měl dost jejích koz**, doporučuji: **všem, kteří mají rádi prsatý holky**

Zájemci o seznámení s touto slečnou, napište na naši adresu: **LEO, P.O.BOX 164, ČERNOKOSTELECKÁ 20/2020, 100 31 PRAHA 10** a obálku laskavě označte heslem „Ex". Pak už zbývá jenom čekat, zda se stanete novým majitelem sice už použité slečny, ale zato přesně dle vlastního výběru na základě zcela nadstandardních údajů.

NABÍDKA DNE

od Petra z Prahy 9):
VERONIKA
Věk: **22 let**, výška: **165 cm**, váha: **46 kg**.

DRBY Z REDAKCE

SVAČINA JAK MÁ BÝT

Nedávno jsem se nemohl odpoledne dostat do redakce. Když jsem už-už volal recepčního, v zámku cvaklo a otevřel mi kolega s velmi nedbale zapnutýma kalhotama. U jeho stolu seděla ještě nedbaleji oblečená slečna a utírala si bradu. Kolega mi ji představil jako svou novou svačinářku a nezdržoval se s vysvětlováním, proč byli zamčení. Při pohledu na její bradu mi to stejně bylo jasné – chtěli si v klidu sníst šlehačku...

KINO LEO

TAKOVÁ NORMÁLNÍ RODINKA

Ester Ladová

CITÁT

Schválně, vzpomenete si ještě, kdo před pár lety krátce, leč vydatně, zazářil na stránkách časopisů, jako je ten náš, a patří mu následující výrok (i kozy na obrázku)?
„Nedělala jsem to kvůli tomu, že jsem nějaká věčně neukojená ženská, ale dostala jsem se do finančních potíží a vyřešila to tímhle způsobem, který mě ovšem v konečném důsledku totálně zničil."

CHYTRÉ HORÁKYNĚ A UMĚLCI

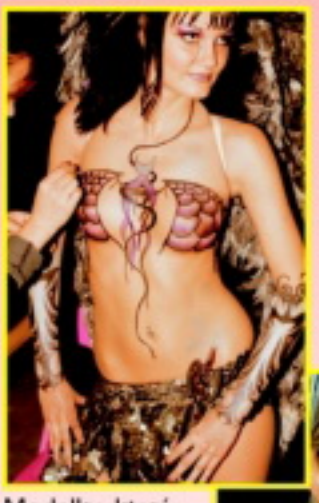

Modelky, které se nechávají pomalovat na akcích mistrů bodypaintingu, jsou typické „chytré horákyně", nahé a přitom ne až tak nahé. Když si naše obrázky pečlivě prohlédnete (nepochybujeme o tom, máme ale na mysli i něco jiného než jen velikost prsou nebo tvar kundičky), snad také dojdete k závěru, že tihle malíři si určitě svou práci hodně užívají, ale zároveň jim nelze upřít, že svou disciplínu ovládají opravdu mistrovsky.

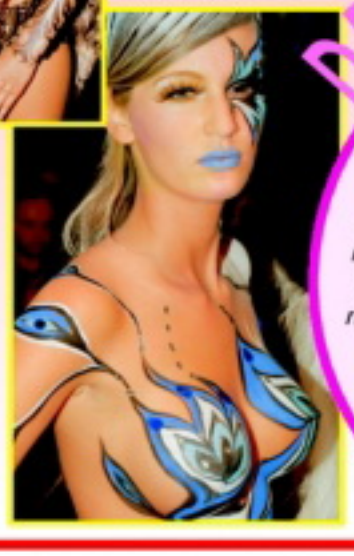

DRBY Z REDAKCE

PRACOVNÍ PŘEKÁŽKA

Fotograf měl dodat sérii fotek z nedávno konané akce ve spřáteleném bordýlku. Těšil jsem se na ně, protože na akci jsem nebyl, ale čekalo mě velké zklamání. Pár fotek z rozjezdu akce, holka u tyče a konec. Proč toho nenafotil víc, jsem pochopil až při pohledu na poslední fotku, kterou pořídil mobilem někdo jiný. Náš fotograf na ní sedí mezi dvěma nahýma holkama a každou ruku má v jedné kundičce. To se pak blbě fotí...

NIC ZÁSADNÍHO...

jsme tentokrát neobjevili, proto se ani tenhle příspěvek nejmenuje Leo objev, jenom nás tak napadlo, že vyznavači foot-jobu a všichni foot-fetišisté obecně si jistě už dávno mírně upravili známé rčení NEDRÁŽDI HADA BOSOU NOHOU.

www.amaterporno.cz

909 464 662 Krásně tě vykouřím!

Pro starší 18 let. 48 Kč/min. WR, P.O. BOX 28, Přeštěnice. Tyto služby nepodporuje O2, T-Mobile a Vodafone.

ČESKÉ DÍVKY LIVE!

MÁŠ POSLEDNÍ MOŽNOST VYSPAT SE DO ZÁSOBY

www.leotv.cz

MEGAKOZY, MEGAPIERCING

Nejenom že tahle kočka má dokonalé parametry toho, čemu se dříve říkalo sexbomba, tj. modré oči, smyslné rty, hodně velké, přírodní kozy, štíhlý pas a super zadek (o její parádní kundičce snad netřeba slov), ale k tomu všemu se jí ještě na bříšku pohupuje piercing, který by spolehlivě vytahal nejedno ucho. Tiana je prostě mega!

VĚK: 25 let
PRACUJE JAKO: modelka
MÍRY: 97-64-95
KDE TO MÁ NEJRADŠI: kdekoliv
PRVNÍ ŠUKÁNÍ: v patnácti
OBLÍBENÁ POLOHA: zezadu
OBLÍBENÁ POMŮCKA: jedině chlap

Tady máme mou zbraň číslo jedna: kozičky.

Takhle to bude, myslím, ještě lepší. Mému zadečku určitě tanga sluší...

Hej, tak co je, frajere? Chceš snad říct, že se tady budu svlékat jenom já?

Jen počkej, já dobře vím, jak na bejky, jako jsi ty. Za chvíli se předvedeš, vsaď se!

Mmm... Kočičí protažení, už bez jediného kousku čehokoliv, co by mě zakrývalo...

TIANA

Hezky našponovaný kozičky a rukama pomaloučku polehoučku zase dolů, ke kundičce...

Pááání, já jsem dnes ale nadržená, to si neumíš představit! Nebo umíš?

A je to, kláda je venku, já to říkala! Tak jedem, frajere, popadni ho a ať to svišti!

Jo, vidím to dobře. Myslím, že ta tvoje superkláda by se ve mně cítila jako doma...

Povídej, kam bys mi to všude nastříkal? Do kundičky? Do pusy?

Budeme pomalu končit, tak se netrap a vypráskej to ze sebe úplně všechno!

ČESKÉ DÍVKY LIVE!

JIŽ BRZY LEO TV

NEJKRÁSNĚJŠÍ ČESKÉ DÍVKY

KAŽDOU NOC PROŽIJEŠ NEJŽHAVĚJŠÍ ŽIVOU SHOW S NESTYDATÝMI A NADRŽENÝMI HOLKAMI!

HODINY VZRUŠUJÍCÍ ZÁBAVY

ČEKÁ TĚ ZÁPLAVA PŮVODNÍ ČESKÉ EROTIKY, KTERÁ PŘEKONÁ VŠECHNY TVÉ PŘEDSTAVY!

ORIGINÁLNÍ EROTICKÉ PROGRAMY

DESÍTKY VZRUŠUJÍCÍCH POŘADŮ TĚ ROZHODNĚ NENECHAJÍ V KLIDU! TO MUSÍŠ VIDĚT!

NÁVŠTĚVA, KTERÁ SE SVLÉKÁ SAMA

KONEČNĚ JE TADY TELEVIZE, SE KTEROU MŮŽEŠ STRÁVIT NOC! UŽ BRZY NA TVÉ OBRAZOVCE!

www.leotv.cz

TVOJE KAŽDODENNÍ DÁVKA NEŘESTI

Pro příjem našeho kanálu kontaktuj, prosím, svého kabelového operátora, nebo poskytovatele TV programů.

TAKÉ JAKO MMS

První liga

CHCEŠ MĚ NA DISPLEJ?
Pošli KODD PK110773
(Podmínky najdeš na str. 3)

FRANCESCA

Od šestnácti píchám – kluci u nás říkají, že „první ligu" – a od osmnácti dělám barmanku. Takže mi fakt nedělá problém užít si kdykoliv, když dostanu chuť. Klidně i s dvěma najednou. Občas si užijeme i v práci po zaviračce. Zůstane tam třeba osamělá nadržená holka, já, kolega a kuchař. Zavřeme, dáme ještě jednu láhev a rozjedeme to.

Je to maximální nářez, když ho kouřím klukovi a zároveň mi ta holka líže broskvičku, zatímco ji zezadu šuká ten druhej... Miluju sex ve všech podobách. Mám hodně citlivá prsa a jsem ráda, že mám tak velký dvorce, protože chlapům se to líbí. Když si to čas od času dělám sama, dráždím si bradavky vibrátorem, tahám se za ně a štípu se do nich...

CHCEŠ MĚ MÍT V MOBILU? Pošli KODD PK107753

BUDU ROVNOU S TEBOU CHCÍPÍ Pošli KODD PK10754

Báječný vzrušující sex se nemusí prožívat jenom v posteli! Jestli máš stejný názor, pak mi pošli na č. **909 03 50** SMS - napiš **LUCKA28** a třeba tvůj nápad, **kde si užijeme**. Tvůj věk ani stav není rozhodující, fantazie ano.

Zajišťuje PSMS s.r.o., P.O.BOX 68, Praha 4. Cena 50 Kč/SMS. Pro starší 18 let.

SMS SEZNAMKA MMS

Celá ČR: Na pohodový sex bez fin. nároků tě zvu k sobě. Orálek, klasika, možný análek, uvidíme, domluvíme se. Napiš mi sms: **25DIANA** + text a pošli na **909 0350**. Fotky pošlu.

sms: 25DIANA na 909 0350

Žena v letech hledá muže pro volné chvíle u mě doma. Jsem rozvedená a stále sama. Najde se někdo kdo mě bude každý večer zahřívat v postýlce? Jsi to právě ty! Těším se.

Pošli mi **SMS** ve tvaru:
SARLOTA26mezera**text**
na číslo **9090350**

PSMS s.r.o., P.O.BOX 68, Praha 4, 50Kč/sms, www.ahainfo.cz

Jak se říká, kde je roztaženo, tam je i dovoleno. Pokud máš čas a chuť se sejít s 40ti letou ženou, tak mi napiš. Času mám málo, ale na hrátky s tebou si čas udělám.

Pošli mi **SMS** ve tvaru:
SANDRA32mezera**text**
na číslo **9090350**

PSMS s.r.o., P.O.BOX 68, Praha 4, 50Kč/sms, www.ahainfo.cz

SMS SEZNAMKA MMS

Celá ČR: Chci kluka, nic za to nechci, prostě jen sex, divoce a hned. Napiš mi: **20BERTA** a něco o sobě a pošli na **909 0350**. Fotky mám, hezky si řekni...

sms: 20BERTA na 909 0350

MMS mini EXPRESS

Celá ČR: Ahoj, jsem studující Amálka, je mi 19 a ráda bych, aby mě zaučil nějaký zkušený muž. Na věku mi nezáleží. Budu ráda, když se mi někdo ozve. Napiš mi sms ve tvaru: **AMALKA2** + tvůj text a pošli na **909 0350**. Nejsem krásná, ale ani ne ošklivá a jsem mladá!

sms: AMALKA2 na 909 0350

Morava: Jmenuji se Lucie a jsem mladá a nadržená holka z Brna. Bydlím s kamarádkou a hledám staršího, zkušeného muže na sex. Můžeme to zkusit ve 3, kdybys chtěl. Napiš mi sms ve tvaru: **24LUCIE** + tvůj text a pošli na **909 0350**. Pošlu fotky za tvoje.

sms: 24LUCIE na 909 0350

Celá ČR: Jestli se chceš se mnou seznámit, nebo jestli jenom chceš vidět zbytek fotek tak napiš: **22MATYLDA** + odkud jsi a něco o sobě a pošli na **909 0350.** Odpovím hned a doufám, že se domluvíme na pořádné sexy jízdě!

sms: 22MATYLDA na 909 0350

Celá ČR: Ilona 35let, 168cm, 69kg. Jsem delší dobu sama a přitom miluji sex. Mám slušnou sbírku prádla a korzetů a ráda bych muže, libovolného věku na sex u mě doma. Napiš mi sms ve tvaru: **35ILONA** + text a pošli na **909 0350**. Pošlu MMS!

sms: 35ILONA na 909 0350

Celá ČR: Je mi 39, a žiju sama už tak dlouho, že jsem se rozhodla pro seznámení touto cestou. Hledám muže libovolného věku pouze na sex. Napiš mi sms ve tvaru: **26LIBUSE** a tvůj text a pošli na **909 0350**. Pošlu ti fotky, za které by se nemusela stydět ani Pamela. Polykám!

sms: 26LIBUSE na 909 0350

Celá ČR: Jsem velmi solidně zajištěná, pracuji v zahr. firmě, můj věk se přehoupl lehce přes 30 a přesto jsem stále sama. Hledám kluka, chlapa na hezké chvilky plné sexu. O, A, klasika. Napiš mi sms ve tvaru: **AMALKA8** a něco o sobě a pošli na **909 0350**. Foto mám a pošlu!

sms: AMALKA11 na 909 0350

PSMS s.r.o., www.AHAINFO.cz, 50Kč/SMS s DPH. Od 18 let.

NEJŽHAVĚJŠÍ TITULY, KTERÉ ROZPÁLÍ I TEBE

SEX KONTAKT MAGAZÍN 6/2008
Chuť bys měl – a není s kým? Ber Sex kontakt magazín! Přes pět set inzerátů. Ráno zavoláš, večer souložíš!
Vychází 2. 5. 2008

ČESKÉ LOŽNICE 6/2008 Nevrtej díry do zdi, kup si jediný časopis, který nabízí necenzurovaný pohled do ložnic českých párů, a vychutnej si je!
Vychází 6. 5. 2008

FLIRT 6/2008
Strategie svádění, postelová taktika, lechtivé rozhovory, reportáže, sexy poradna... Nejlepší Flirt vašeho života!
Vychází 15. 5. 2008

EXTREME TITS
Maximální rozměry pro maximální rozkoš. Modelky ti předvedou, co všechno s nimi umí. Prsa, která zná celý svět.
Právě na trhu!

EXTÁZE 6/2008
Nadržené holky v akci, páry i trojice, orgasmy na všech stranách. Je návyková, pořádnému samci jedno číslo nestačí!
Vychází 6. 5. 2008

FANTASTIC 4/2008
Fantazie bez hranic, sex bez zábran: fetiš, pissing, transsexuálové, bizarr, Sm, těhotné, cokoliv tě napadne!
Právě na trhu!

OLDIES 1/2008
Zralé, zkušené a chlípné ženy vás přesvědčí, že v sexu na věku nezáleží. Jejich zkušenosti jsou často víc než mladistvá vášeň.
Právě na trhu!

MARKÝZ 3/2008
Jediný magazín příznivců BDSM a netradičního sexu na našem trhu. Bez zábran – bez milosti – bez cenzury.
Právě na trhu!

PORNO ROKU LÉTO 2008
Nejlepší, největší a nejobsáhlejší výběr porna za posledních deset let.
Právě na trhu!

LEO 7/2008
Jednička na trhu – v každém čísle ty nejkrásnější dívky v každém směru otevřené, které vám zaručeně zvednou nejenom náladu!
Vychází 30. 5. 2008

Předplatné všech titulů PK 62 na **www.predplatne.cz** nebo telefonicky na č. **234 092 851**
Podrobné informace o našich časopisech najdete na stránkách **www.pk62.cz**

VÝBĚR NEJLEPŠÍ EROTIKY NA TRHU ● VÝBĚR NEJLEPŠÍ EROTIKY NA TRHU ● VÝBĚR NEJLEPŠÍ EROTIKY NA TRHU

Když je chlap vazba, je to fajn, ale na postavě mi zase tak nezáleží, nejdůležitější je pro mě penis. Čím větší, tím lepší, ale taky to není podmínka. Když už nemá dvacet čísel, musí aspoň mít pořádný průměr. Ulítávám na ocasech. Strašně ráda je hulím – líbám, olizuju a cucám nalitej žalud, zkoušim, kam až ho dostanu do krku, a když vystříkne, roztírám si semeno po puse a obličeji... tedy to, co nestačím spolykat. Super je, když má můj milenec dost fantazie a nezůstane jenom u kouření a šoustání.

LAURA

Chci ho cítit úplně všude

TAKÉ JAKO MMS

CHCEŠ MĚ MÍT V MOBILU?
Pošli KODD PK110761

Chci ho cítit úplně všude

CHCEŠ MĚ NA DISPLEJ?
Pošli KODD PK10763
(Podmínky najdeš na str. 3)

Líbí se mi, když mě s ním „obhospodaří" úplně všude, mezi prsy, do zadečku a někdy mu ho vyhoním i chodidly nebo se mi může vycákat třeba do podpaží. Bez robertka bych asi nepřežila, ale je to fakt jen náhražka, není nad živý péro. Můj nejoblíbenější vypadá jako živej, má i předkožku a může stříkat...

909 464 658
Těš se na moji kundičku!
BUDU POŘÁD S TEBOU. CHCEŠ?
Pošli KODD PK10762
(Podmínky najdeš na str. 3)

LEO
Chceš si zdovit
v mých sítích?
Nikki

TAKÉ JAKO MMS

Věříš, že holka jako já si to musí aspoň dvakrát týdně dělat sama? Už tě slyším... Ano, netrpím přehnanou skromností a vím, že vypadám dobře. Jsem štíhlá, mám dlouhé nohy a velká prsa, kdekdo mi říká, že jsem atraktivní.

909
464 659
Udělej mi to!
Pro uživ. 18 let.
46 Kč/min.
WPL P.O. BOX 28, Průhonice.
Tyto služby nepodporuje
O2, T-Mobile a Vodafone.

STÁHNI SI MĚ!
Použij KÓDD PK10756

Aspoň třikrát týdně

CHCEŠ MĚ MÍT U SEBE?
Pošli KODD PK10757
(Podmínky najdeš na str. 3)

CHCEŠ MĚ MÍT V POSTELI?
Pošli KODD PK10755
(Podmínky najdeš na str. 3)

Od žen v tom ale vždycky slyším nádech žárlivosti a od chlapů neschopnosti sbalit mě. Většina z nich si na mě totiž netroufá! Kdyby si nechali ty řeči a šli prostě rovnou na věc, byla bych šťastnější. Toužím po tom samém, co ostatní holky. NEJMÍŇ třikrát do týdne si skvěle zabouchat, tak, aby o tom moje kočička věděla vždycky ještě druhý den!

DANIELA

ŠIKMOOKÉ KUNDIČKY

Sukénky, školní uniformy, culíky a bílé podkolenky, očka zamhouřená bolestí, jak se provazy zařezávají pod kozičky a záplava spermatu stéká do očí – přesně tak vypadá drtivá většina asijských modelek na internetových pornostránkách.

GAKKU... CO?

Gakkusei neznamená nic jiného než japonsky školačky. Synové země vycházejícího slunce jsou lolitkáři k pohledání a jejich vášeň pro skládané sukýnky a sáčka se znakem školy je všeobecně známá, stejně jako místní pouliční automaty, ze kterých „prádlofilovi" v nouzi za příslušný obnos promptně vypadnou dívčí kalhotky, zatavené v hygienické fólii. A protože jsou to také – jaksi od přirození – docela velcí drsňáci, nikoho asi nepřekvapí, že si s tímhle slovíčkem tak často velmi dobře rozumí jiné: Nawa, japonské umění bondáže.

Běžný erotický sen průměrného Japonce tedy vyhlíží asi takto: bafnout někde na odlehlém místě holčičku ve školní uniformě, dopravit ji do svého příbytku, více či méně z ní těch pár magických hadříků servat, svázat ji do kozelce jako zajatého samuraje, ošukat jí hlavu i tělo do bezvědomí a pak ji ještě pro jistotu s partou kamarádů zlít semenem od hlavy k patě. A za odměnu, že u toho celou dobu tak hezky hlasitě kvílela a naříkala, jí dát ještě vypít do dna poctivou misku na rýži, po okraj naplněnou tímtéž, co jí právě brání vidět a možná i slyšet.

RÁJ PLNÝ ŠKOLAČEK

Jak vypadá taková ukázková východní holčina, hodná špagátu a houfu cákajících žlutých klacků, můžete vidět například na adrese www.mythumbspot.com/04-1212/xnxx.htm. Ať už máte podobné spády jako šikmoocí nabíječi, nebo ne, jistě se všichni shodneme aspoň na tom, že za hřích by stála na 100 procent. Jiné, božsky povedené žluté lízátko předvádí své vnady ve vaně na www.good-free-porn.net/88square/Far_Sarawimol/Far_Sarawimol_4_-_Sexy_girl_takes_a_bath/index.htm.

Trochu blíž klasické asiatské představě pokorné milenky už je fotoset na sajtu http://streetmeatasia.com/bigpost/g/408.fan/261.html, kde šikmooké koťátko názorně předvádí, jak má vypadat správná kuřba (nejen u Japonců – pozn. red.). Regulérní šukačka velmi málo se bránící holčiny na gauči probíhá na jiné „dobré adrese":

SPECIÁLNÍ TIP LEO

Chcete vyzkoušet Nawa-bondáž? Na stránce www.no-undies.net/wp-content/japanese-bondage-instructions.jpg najdete detailní obrázkový návod na úvodní sešněrování milenky, vyvedený navíc v roztomilém manga stylu.

www.xxxcomfort.com/xm412/202/t_x.htm a už opravdu slušně rozjetou akci hledejte na www.schoolgirl-heaven.com/perm/04/04hatukoi.html. Módně zrzavá školačka tady nejprve poskytne svému pánovi tzv. „kuk do piči", následuje poslušná hulba a bytelná šukačka.

TROCHU DRSNĚJŠÍ BONDÁŽ

Téměř megasajt, s hromadou fotek a ukázkových miniklipů, se skrývá na adrese www.jp18.com. Bez problému tady strávíte pár desítek pěkně žhavých minut – najdete tu ledacos od klasické kuřby přes šikmooké lesby až po šukající zdravotní sestřičky. Na stránce www.natuko-miracle.com/m_movie/bondage/koutetu02/index.html najdete explicitní fotky a klip už podstatně hustšího „esemka", ovšem spíše než o umění japonské bondáže vypovídají o výše zmíněném drsňáctví Asiatů. Pravou ukázku „Nawa" najdete až na http://japanese-bondage.adsvalley.com/japanese-bondage-gallery1.html, sajt http://japanese-bondage.adsvalley.com/japanese-bondage-gallery3.html potěší hlavně příznivce dokonalých (a dokonale spoutaných) těl a ještě o něco „hustší" formu (včetně zavěšování spoutané kundičky do prostoru) můžete obdivovat na http://japanesebondage.adsvalley.com/japanese-bondage-gallery2.html. Jak se lano mistra japonské bondáže krásně zařezává do neoholeného bobříka, je k vidění na adrese http://japanese-bondage.adsvalley.com/japanese-bondage-gallery4.html a skutečnou Gakkusei snů, bezpochyby nejen asijských dominantů, školačku v předpisovém ohozu, spoutanou na kolenou a hulící, s krásně vyšpulenou delikátní prdelkou na http://japanese-bondage.adsvalley.com/japanese-bondage-gallery5.html. Banzai!

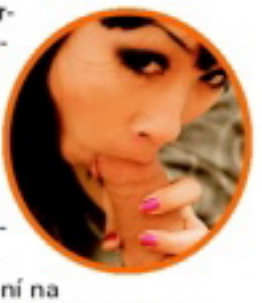

Všechny uvedené adresy byly v době uzávěrky čísla funkční, došlo-li na nich později ke změnám, není to vinou redakce.

909 464 663 Dívčí láska!
Pro starší 18 let. 45 Kč/min. WPL P.O. BOX 28, Průhonice. Tyto služby neposkytuje O2, T-Mobile a Vodafone.
www.realityporno.cz

Speciální vizita

BUDU POŘÁD S TEBOU. CHCEŠ?
Pošli KODD PK10748
(Podmínky najdeš na str. 3)

Pracuju jako sestra v nemocnici. Nejradši beru noční, když u nás leží pár mladých kluků. Vždycky si vytipuju, který by mohl mít nejlepší péro, a kolem půlnoci se jdu přesvědčit. Nejlepší to bývá, když jsou u nás aspoň čtrnáct dní, to už bývají fantasticky nadržení. Přes den je připravuju tím, že je nechám nakouknout do výstřihu, nebo se schválně pro něco ohnu, aby bylo vidět, že nemám kalhotky. Speciální vizita pak proběhne jako po másle.

HELENA

TAKÉ JAKO MMS
909
464 661
Zavolej mi!
Pro starší 18 let.
46 Kč/min. WPI, P.O. BOX 28,
Průhonice.
Tyto služby neposkytuje
O., T-Mobile a Vodafone.
CHCEŠ MĚ MÍT V MOBILU?
Pošli KODD PK10751
(Podmínky najdeš na str. 3)
HELENA

Speciální vizita

CHCEŠ MĚ NA DISPLEJ?
Pošli KODD PK10750
(Podmínky najdeš na str. 3)

Přijdu potmě a šeptem se zeptám: „V pořádku? Nic nepotřebujete?" Ať řekne cokoliv, zajedu rukou pod deku a nahmátnu ocas. V devíti případech z deseti už mu trčí. Chvilku ho pohoním, může mi zároveň hladit prsa, a pak se jde na „odběr". Nikdy to netrvá dlouho a horký semeno mi vytryskne do pusy. Musím to všechno spolykat, aby se neušpinilo povlečení...

ŠUKACÍ ZLEPŠOVÁKY

ABY TO BYL NÁŘEZ, NEMUSÍTE DO SEX SHOPU!

Nemáte důvěru ke všem těm „Španělským muškám", krémům na betonovou erekci a podobným produktům, které vám za nemalý peníz nabízejí sex shopy? Nikdo vás nenutí vstupovat tam, kam se vám nechce. Dali jsme pro vás dohromady několik zaručeně přírodních tipů na skvělá afrodiziaka!

AFRODIZIAKA KOLEM NÁS

HŘÍŠNÉ JABLKO

Když Eva nabídla Adamovi jablko, věděla velmi dobře, co dělá. Jsou v něm totiž obsaženy látky, které příznivě působí na potenci. Není divu, že se po něm Adam tak činil. Eva byla liška podšitá!

A navíc: Když vám ho partnerka nabídne, je to přece naprosto jednoznačná výzva.

CHUŤ ANANASU

Pravidelná konzumace čerstvého ananasu spolehlivě pomáhá samečkům i samičkám udržet se pohlavně svěží až do pozdního věku. Za svým sexy masem jenom s ananasem!

A navíc: Konzumace ananasu prý kladně ovlivňuje chuť semene. Konec plivání do kapesníku!

SYMPATICKÝ TVAR

Jeden banán pokryje pětinu naší denní potřeby vitaminu C, obsahuje množství důležitých minerálů, ovocného cukru a podporuje sexuální apetenci. Můžete jeho chuť vylepšit smočením v kundičce.

A navíc: Jeho tvar přímo vybízí, aby vám partnerka předvedla, co můžete čekat, až zamíří rty do vašeho klína.

ZAPOMEŇTE NA UPÍRY

Ano, nešálí vás zrak. Už ve středověku byl česnek zázračným prostředkem proti impotenci. Česneková šťáva smíchaná s koriandrem představovala ve starém Římě silný nápoj lásky.

A navíc: Koneckonců, nikdy nevíte, co je pravdy na všech těch hororech...

ČOKOLÁDOVÁ SLAST

Pojídání čokolády zvyšuje pocit štěstí, to je známá věc. Její konzumace provokuje tvorbu „hormonu štěstí" serotoninu, který nám umožňuje intenzivněji prožívat slastné pocity při sexu.

A navíc: Rozpuštěnou čokoládou můžete polévat tělo milenky a pak ji olizovat – užijete si to oba!

VÍNO V PEVNÉM STAVU

Hroznové víno je skvělým zákuskem před dlouhou nocí, kdy se z vás musí stát nadsamec a musíte podat supervýkon, protože hroznový cukr je obrovskou zásobárnou energie.

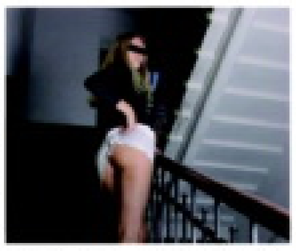

Celá ČR: Jmenuji se Tereza a jsem mlaďoučká a štíhloučká a hledám zkušeného pána, kterému splním jeho přání. Napiš mi sms ve tvaru **TEREZA15** + tvůj text a pošli na **909 0350**. Ozvu se hned a pošlu ti fotky na mobil, výměnou za tvé.

sms: TEREZA15 na 909 0350

Celá ČR: Jsem Ivana a jsem nezkušená. Chtěla bych zralého a pěkného chlapa, který má auto. Napiš mi sms ve tvaru **13IVANA** + tvůj text a pošli na **909 0350**. Řeknem si, jestli za mnou přijedeš, pošlu fotky ať to vidíš také! Můžeme i do zadečku.

sms: 13IVANA na 909 0350

Celá ČR: Svobodná 30/166/57 prsa č. 4, dole upravená. Hlewdám kluka, muže, který mě zmůže. Jde mi jen o sex. Napiš mi sms ve tvaru: **9TEREZA** + tvůj text a pošli na **909 0350**. Odpovím obratem a přiložím fotky pouze výměnou za tvé.

sms: 9TEREZA na 909 0350

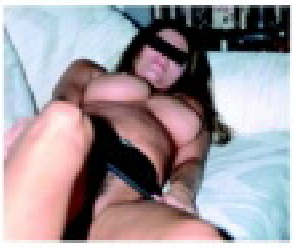

Celá ČR: Rozvedená 32/169/59 prsa č. 3. Hledám chlapa, který by mě bez řečí znásilnil. Najde se takový? Napiš mi sms ve tvaru: **ZUZA6** + něco o tobě a pošli na **909 0350**. Výměna MMS možná. Polykám ráda.

sms: ZUZA6 na 909 0350

Celá ČR: Svobodná 27/170/56 prsa č. 3 velmi pevná! Jsem strašně nadržená a beru vás nejlépe všechny! Napiš mi sms ve tvaru: **ILONA4** a něco o tobě a pošli na **909 0350**. Napiš hned! MMS mám. Dole jsem přírodní.

sms: ILONA4 na 909 0350

Celá ČR: Žiju si po svém, nevázaně a svobodně. Hledám muže pouze na 1 schůzku. Možná 2 uvidíme. Napiš mi sms ve tvaru: **16ROMANA** a něco o sobě, kolik ti je a odkus jsi a pošli na **909 0350**. Výměna MMS. 100% zdraví. Bez. fin. nároků.

sms: 16ROMANA na 909 0350

SMS SEZNAMKA MAGAZÍNU LEO

SMS jim posílejte na č. 909 03 50 takto – napište: HESLO (např. LUCIE37) a text své zprávy

Ústí nad Labem a okolí: Jsem rozvedená žena v nejlepších letech, sexuálně dost zkušená, ale nyní nevyužitá a nevybouřená. **VLADKA35**

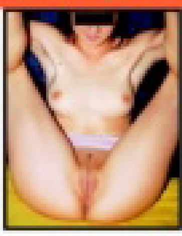

Severní Morava: Jestli ještě existuje muž, kterému nejde jen o jeho vlastní uspokojení, tak takového ráda poznám – a nebudeš litovat! **EVA34**

České Budějovice a okolí: Když nechce manžel, třeba bude chtít někdo jiný! Nutností je diskrétnost a rozhodnou vzájemné sympatie. **BOŽENA31**

Kladno, Praha: Moje manželství je už v podstatě jen formální a sex není žádný, a tak si to ráda občas pěkně užiju s příjemným mužem. **NATAŠA30**

Hradec Králové a okolí: Hledám vhodný protějšek pro občasné nezávazné diskrétní zpestření svého sexuálního života. **JINDRA32**

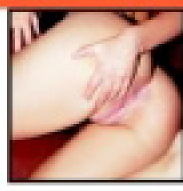

Jižní Čechy: Jestli máš rád větší prsa a umíš si s nimi pohrát, chci tě poznat. Když to chlap umí, vzruší mne to tak, že jsem pak ochotná k čemukoliv. **DARINA26**

Olomouc a okolí: Jsem rozvedená, prý pohledná a v každém případě sexuálně hodně náruživá. Kdo si troufne? **NADA32**

Karlovy Vary a okolí: Jestli chceš poznat, o čem je opravdový sex, tak se ozvi! Mám ráda i anál a nevadí mi ani trocha perverze. **ESTER34**

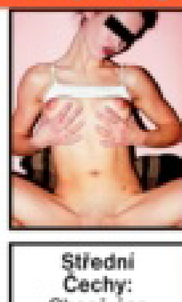

Střední Čechy: Chceš čas od času prožít nezávazné setkání – a třeba i celý víkend – kde to hlavní bude sex? Tak se ozvi! **NINA31**

Zajišťuje: PSMS s.r.o., P.O.BOX 68, Praha 4. Cena 50 Kč/SMS. Pro starší 18 let. Neposkytuje Telefónica O2, T-Mobile, Vodafone. SMS můžete posílat ze všech sítí.

A navíc: S jedinou kuličkou vína se na jejím těle můžete znamenitě vyblbnout a na závěr ji třeba vycucnout z kundičky.

SEXY HUMR

Tenhle mořský živočich vám dodá sílu v podobě bílkovin a potenci ve fosforu. A pak, když už někomu zaplatíte tak drahé jídlo, je to samo o sobě vzrušující.

A navíc: „Mořské potvory" jsou pořád „in". Budete za světáka a pracháče a prachy jsou sexy, co si budeme povídat.

ŽÁDNÝ SPÁNEK

Káva má dvě přednosti: udržuje bdělost a rozproudí krev. Kromě toho prý v mozku probouzí centrum vášní. Co si přát víc než vletět do postýlky s dobře prokrveným a vášnivým ptákem!

A navíc: Použijete-li vídeňskou kávu, šlehačka bude po ruce a co dělat s ní už snad nemusíme po tisící opakovat.

Vlhká jako... broskvička

Stojí všichni: ona, on i jemu

NEKONEČNÁ VÝDRŽ

Ideální prostředek pro ty z vás, kteří se v posteli méně mazlíte a více sportujete. Rybí vajíčka jsou bohatá na proteiny, které dodávají sílu a podporují výdrž.

A navíc: Chuťová kombinace se šampaňským je opravdu nenapodobitelná a znovu budete působit jako man of high society.

SLADKÝ JAKO ONA

Pozitivní účinky medu při sexu znali už ve starověkém Egyptě, protože blahodárně působí na produkci hormonů. Kdo viděl film 9 a půl týdne, má jasno, co s nedojedeným zbytkem.

A navíc: Tzv. Královské želé (Gelée Royale) dostanete v každé lékárně.

Stejně vnímá jen vůni kundičky.

TAJNÝ TIP PRO VAŠI MILENKU:

(aby neřekla, že je celé Leo jen pro vás)

Sedněte si nahá tak, aby pata jedné nohy tlačila na poševní otvor. Tlak na poštěváček musí být rovnoměrný a silný. Třete chvíli dlaně o sebe, aby byly teplé, obě pak položte na prsa a kružte každou dlaní v opačném směru tak, abyste se nedotýkala bradavek. Výsledkem bude větší sexuální výkonnost a kvalita vašeho prožitku.

MISTROVSKÉ TRIKY

POLIBEK MOTÝLA

Svými řasami jemně hlaďte partnerku na těch nejcitlivějších místech. Začněte na rtech, postupujte od krku přes prsa k pupíku až do klína. Tahle něžnůstka zabírá stoprocentně a oboustranně. A nebojte se jí (ho) zeptat, kde to má nejraději.

TROCHU FOOTSEXU?

I na nohou jsou erotogenní zóny. Jednou z velmi smyslných variant předehry je olizování chodidel, palců u nohou a projíždění špičkou jazyka mezi prsty. Nejerotičtěji však působí cucání a sání palce.

EROTICKÁ KOUPEL

Sáček se sušeným rozmarýnem, majoránkou, tymiánem, jalovcem, šalvějí a mátou pověste pod proud vařící vody ve vaně. Teprve na závěr doplňte studenou vodou, aby koupel měla snesitelnou teplotu. Pak už může následovat dokonalé vychutnání koupele s partnerem a těšení na noc plnou slasti.

JAKO VEVERKA

Všechny druhy ořechů dodají vašemu sexuálnímu životu jiskru. Obsahují výživné látky, které uvádějí do pohybu pohlavní hormony estrogen a testosteron a představují také slušnou zásobu energie.

A navíc: Zobání z misky můžete zpestřit vložením speciálního ořechu s kalhotkami uvnitř (k dostání v sex shopech).

KRÁLOVNA SEXY JÍDEL

Ústřice mají vysoký obsah zinku, důležitého k syntéze pohlavních hormonů. Tomu, kdo má hlouběji do kapsy nebo odmítá polykat „sliz", poslouží i krabi nebo mušle.

A navíc: Se šampaňským si ústřice dopřával i Giacommo Casanova, jaké lepší doporučení byste chtěli?!

Vypadá to na fajn kompot...

909 464 665 Počkej mi bříško!

Pro uživ. 18 let. 46 Kč/min. WPI, P.O. BOX 20, Průhonice. Tyto služby neposkytuje O2, T-Mobile a Vodafone

Na otázku, co mám v sexu nejradši, nemůžu odpovědět jednoduše. Šoustání je skvělý, ale mě úplně nejvíc vzrušuje tancovat před lidmi a nejlíp se zároveň i svlíkat. U nás jsem pravidelně chodila do klubu, vždycky vylezla na pódium k dýdžejovi a trochu „brala kšeft" go-go tanečnicím.

909
464 662
Roztáhnu
stehna!

LUCIE

Miluju, když mě ojíždějí davy

Někdy jsem šla do půl těla a jednou na Silvestra, do zadu. Větší vzrušení jsem ještě nezažila! Miluju to, když mě davy kluků a chlapů ojíždějí očima. Je to ta nejlepší předehra, když potom s nějakým klukem skončím v posteli, explo-duju jak sopka během pěti minut a pak už mám jeden orgáč za druhým!

www.AmaterSexVidea.cz

Moje kundička i prdelka je celá nedočkavá na tvého velikána. Potřebuju píchat jako o závod. Pošli mi SMS ve tvaru **LEO JANA** tvůj text na č. **909 55 30.** Volej na **909 55 66 66** kód **45.**

Vzrušuje mě lehčí perverzní sex, nebráním se svazování a kolíčkování. Jestli to máš taky rád, ozvi se. Pošli mi SMS ve tvaru **LEO DARINA** + něco o sobě na č. **909 55 30.** Nebo zavolej na telefon **909 55 66 66** kód **21.**

Svobodná, mladá žena, hledá muže nebo pár k sexuálním radovánkám. Pošli mi SMS ve tvaru **LEO VANDA + tvůj text** na číslo **909 55 30.** Nebo zavolej na číslo **909 55 66 66** kód **74.**

Provozuje TOPIC PRESS s.r.o., info@topicpress.cz, cena 30 Kč/SMS, 55 Kč/min. Ilustrační foto

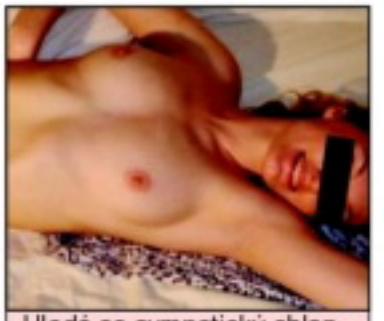
Hledá se sympatický chlap, se kterým se nebudu nudit v posteli ani nikde jinde. Mám velmi ráda sex, a jsem teď sama. SMS čekám na č. **909 03 50** - piš **ADELA25** a pak **pár slov o sobě**. Ozvu se brzy všem, a uvidíme…

Zajišťuje PRIMI s.r.o., P.O. BOX 68, Praha 4. Cena 50 Kč/SMS. Pro dlaší 18 let.

DVD PLNÁ NESTOUDNÉ EROTIKY A SEXU BEZ ZÁBRAN

+ ZDARMA 2 erotické časopisy ke každé objednávce

OBJEDNACÍ KUPÓN

NÁZEV ZBOŽÍ	KÓD	KUSŮ

Jméno a příjmení: .....

Ulice: .....

Obec: ..... PSČ: .....

Telefon: ..... Podpis: .....

POŠLEJTE NA ADRESU: PK 62, a. s., odd. Distribuce, Bohdalecká 6/1420, 101 00 Praha 10

DVD	KÓD	CENA
Jubilejní porno	DVD1L	249,-
Nadržené šlapky	DVD2L	249,-
Sex mánie	DVD3L	249,-
Perfektní orgie	DVD4L	249,-
Thajské kurvičky	DVD5L	249,-
Polykačky semene	DVD6L	249,-
Pornománie	DVD7L	249,-
Nymfomanky v akci	DVD8L	249,-
Nenasytné samice	DVD9L	249,-
Posedlost sexem	DVD10L	249,-
Šokující orgasmy	DVD11L	249,-
Poslušné čubky	DVD12L	259,-
Chlípné sexy hrátky	DVD2EX	249,-
Thebest of Dru Berrymore	DVD4EX	249,-
Perfektní orgasmy	DVD5EX	249,-
Blondaté kurvičky	DVD6EX	249,-

DVD	KÓD	CENA
Šokující Svědky	DVD7EX	249,-
Dobře rozdělené rajdy	DVD8EX	249,-
Kozaté dívky	DVD9EX	249,-
Asijské rozkoše	DVD10EX	259,-
České ložnice 1	DVD1CL	239,-
České ložnice 2	DVD2CL	239,-
České ložnice 3	DVD3CL	239,-
České ložnice 4	DVD4CL	239,-
České ložnice 5	DVD5CL	239,-
České ložnice 6	DVD6CL	239,-
České ložnice 7	DVD7CL	239,-
České ložnice 8	DVD8CL	239,-
České ložnice 9	DVD9CL	239,-
Chlípný sex	DVD1F	249,-
Rajcovní čubky	DVD2F	249,-
Brutální orgasmus	DVD3F	249,-

DVD	KÓD	CENA
Perverzní group.	DVD4F	249,-
Výchova stroskyně	DVD5F	249,-
Nestoudné a rozdělené	DVD6F	249,-
Sladké sedmnáctky	DVD1G	199,-
České pornostars	DVD2G	199,-
Obsession	DVD3G	199,-
Big Tits	DVD4G	199,-
Blow Job	DVD5G	199,-
Lesbian penetration	DVD1S	249,-
Exotic Sex	DVD2S	249,-
Oldies 1	DVD0L1	249,-
Oldies 2	DVD0L2	249,-
Testování kurviček 1	DVD1TK	199,-
Testování kurviček 2	DVD2TK	199,-
Voyeur Cam 1	DVD1VC	99,-
Voyeur Cam 2	DVD2VC	99,-

DVD	KÓD	CENA
Voyeur Cam 3	DVD3VC	99,-
Voyeur Cam 4	DVD4VC	99,-
Pouta perverze	DVD1M	499,-
Rozparovač kurviček	DVD2M	499,-
Rozkoš z bolesti	DVD3M	499,-
The Anal Destruction	DVD2H	249,-
Transsex	DVD3H	249,-
Pregnant Sex	DVD4H	249,-
Gang Bang 1	DVD1GB	249,-
Gang Bang 2	DVD2GB	249,-
Mladé, chlípné, nadržené	DVD1LS	249,-
Nenasané studentky	DVD2LS	249,-
Reality porn 1	DVD1RP	249,-

POŠTOVNÉ HRADÍ VYDAVATEL!

DVD je možné objednat i telefonicky: na č. **281 090 621, Faxem:** na č. **281 090 620, E-mailem: distribuce@pk62.cz, Písemně: PK 62, a. s., odd. Distribuce, Bohdalecká 6/1420, 101 00 Praha 10, Na stránkách: www.leo.cz** Nebo je možné předplatit si dosud nevydaná DVD na: www.predplatne.cz

CINDY

Skoro ztrácím vědomí

Vzrušená jsem prakticky nonstop. Dostane mě pohled na pěkného kluka nebo holku, zvlhnu třeba u stánku s pornočasopisy nebo na pláži... prostě kdekoliv a kdykoliv. Potřebuju uspokojit kundičku aspoň dvakrát denně, a když není nikdo, kdo by mi to udělal, nastoupí moje armáda vibrátorů, kuliček a dalších vychytávek.

Je mi jedno, jestli lížu kundičku a v té své cítím dívčí prsty, nebo kouřím tvrdý ocas, jestli mi ji ojíždí živý penis, nebo ten připnutý v klíně mé milenky. Při orgasmu skoro ztrácím vědomí, jak bývá silný, a mívám jeden za druhým. Po prvním výbuchu následují vždycky další a jde to ve vlnách... Nikdo se mnou nemůže počítat na stálo. Věrnost si nemůžu dovolit, protože jeden muž prostě nemůže stačit uspokojovat mé věčně hladové dírky.

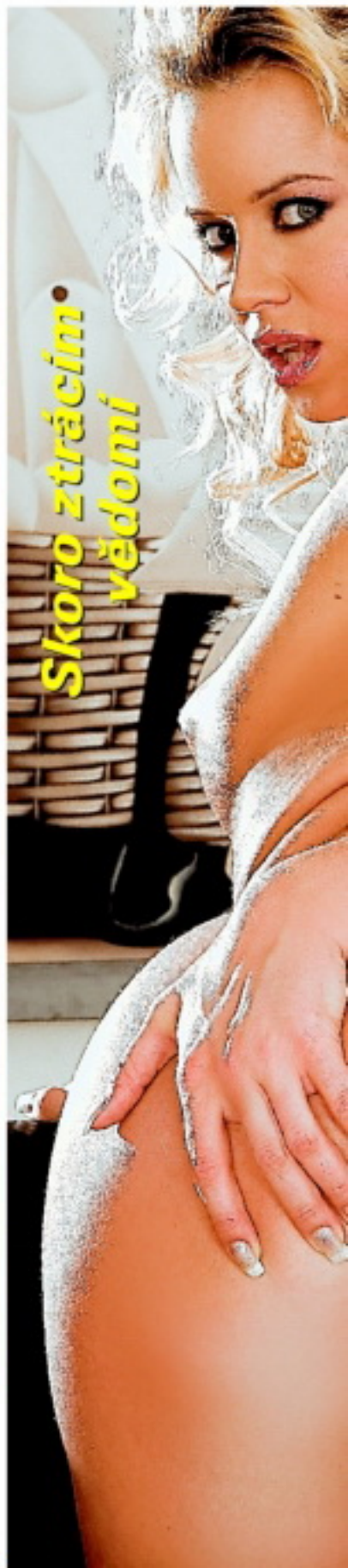

Skoro ztrácím vědomí

CINDY
909
464 661
Nejraději
že všeho
polykám!

INZERCE

Chceš kontakt na dívku? Pak napiš SMS ve tvaru **Chci Leo 1** (nebo Chci Leo a číslo inzerátu je na tvé volbě) a SMS pošli na číslo **909 0750**. Nebo můžeš využit naší nonstop telefonické linky **909 70 30 30** nebo **909 80 30 30** kde tě operátorka ihned spojí.

Čekám na všechny chtivé i toužící muže,kteří hledají uvolnění. Pokud máš rád orál,anal,piss,strap on a další tak už neváhej a piš! A nebo klidně zavolej. Jsem obyčejná dívka se smyslem pro humor a miluji sex. Není mi cizí jakákoliv praktika.

Chci Leo 1

Hledám muže k pravidelným sexuálním schůzkám - jsem vdaná ale vůbec nevyužitá. Mám ráda sex na všechny způsoby. Jsem z Mostu 25/160/60/3. Další podrobnosti napiš. Najde se takový,který si chce zařádit,nechci si to dělat sama.Zdravý a diskrétnost podmínka. ;)

Chci Leo 2

Pohodová,vdaná žena po 30,176/65/3,hledá muže do 45,hledám přítele,milence bez narušení soukromí,zázemí mám jen někdy.Prosím o erot. foto postavy, nezáleží mi na velikosti m.Dana.

Chci Leo 3

Ráda poznám veselého, milého přítele pro nezávazný vztah...nejen do peřinky, ale občas si i popovídat a tak.....

Chci Leo 4

Najdou se tu nějací dva MUŽI kteří by měli chuť zítra pomilovat moji manželku ???:) kundička na fotce :) Podmínka 100% zdraví, slušná výbava a mobil by jsi byt trochu starší. KARLOVARSKO !!!!!! Je ji 29 let 170/70 ráda polyká, klasika + anál...Tak se ozvěte :-)

Chci Leo 5

Přítele a milence v jednom- ráda poznám inteligentního,pohledného muže se smyslem pro humor, cca do 45let pro dlouhodobý vztah. Vše je ve hvězdách.. Vím,že existuje,ale dosud jsme se nepotkali

Chci Leo 6

Sex jinak? Tvoje znepokojení si za ty tvoje koule přidržím na psím obojku a ty budeš celý nadržený kňučet mne u nohou. Co myslíš, že ti pak s tím dovolím udělat? Zeptej se mne, velmi nápodobě Paní Soni!

Chci Leo 7

Jsem prý docela kočka, která o sebe dbá, 168/22/3, VŠ na úrovni. A hledám hezkého milence, případně později víc, na „pelíškoviny" a různé lotroviny:)) Ovšem úroveň musí být i u Tebe. Budu se těšit na foto.

Chci Leo 8

Nehledám vážný vztah, ani flirt na jednu noc.. Hledám přátelský vztah založený na vzájemném porozumění, zábavě, podpoře a přitažlivosti. Chci se mít zase na koho těšit..

Chci Leo 9

Chci Dítě! A chtěla bych nějt muže, který je rád dělá. Pokud bych si mohla vybrat tak bych chtěla aby jsi byl obyčejný a upřímný, vše je bez oboustranných závazků. Prosím ove se mi někdo? Všem na 100% odpovím.

Chci Leo 10

Jsem ještě panna a ráda bych to změnila. A proto se ohlížím po zkušeném muži co miluje sex a chtěl by mě do tajů sexu zasvětit Vše je na tvém věku mi nezáleží, ale na zkušenostech ano.

Chci Leo 11

Chybí ti někdo blízký a příjemný, s kým by sis chtěl popovídat a prožít něco krásného a obohacujícího? Zkus se ozvat, třeba chceme oba to samé. Jsem již dlouho sama a tímto hledám kamaráda ,milence.Napiš co se mnou uděláš.Těším se Petra

Chci Leo 12

Technicky zajišťuje Tanger computersystems s.r.o, neprovozuje Vodafone,T-mobil,Telefonika O2

cena 70 a 80Kč/min,50 kč/sms,pouze chat, fota ilustrační, texty reklamní, interaktivní komunikace

Svá fota, text inzerátu a souhlas k tisku zasilejte na inzercefoto@centrum.cz

Jediný časopis, kde uvidíte největší prsa světa!

EXTREME TITS

- to musíte vidět!

Pro všechny, kteří chtějí maximum! Uvidíte skutečně **BIG PROPORCE**, ale také se dozvíte, jak je jejich majitelky dokážou využít při sexu. Všechny vám samozřejmě bez zábran a bez rozpaků předvedou i mnohem víc než jen svoje gigantické kozy.

Sáhněte si, udělejte se mezi ně!

Právě v prodeji!

+DVD

Vychází opět v omezeném rozsahu a nebude součástí každého výtisku EXTREME TITS!

SEXNAMKA

Celá ČR: Jsem mladá baculka (ale ne moc!) s velkýma prsama. Hledám kluka, nebo na chlap na pořádný sex, nejlépe u mě doma. Bydlím s kamarádkou. Napiš mi sms ve tvaru: **2SILVIE** + tvůj text a pošli na **909 0350**. Odpovím ti hned a když pěkně poprosíš, pošlu ti foto mě masturbace! Taky můžeš poslat MMS!

sms: 2SILVIE na 909 0350

Celá ČR: Ahoj, jmenuji se Amálka a je mi čerstvě 33 let. Bydlím sama a jsem rok rozvedená. Nejsem štíhlá, ale za to jsem v posteli velmi výkonná. Prsa mám velká. Napiš mi sms ve tvaru: **7AMALKA** a připiš kdy by jsi měl čas a pošli na **909 0350**. Odpovím všem a a pokud pošleš foto, pošlu ti ho taky!

sms: 7AMALKA na 909 0350

Celá ČR: Jsem Liběna 35/162/59 a nemám moc příležitostí k sexu. Dobře vařím a miluji sex. Zvláště orálek. Požaduji 100% zdraví, scházet se můžeme u mě. Pokud máš zájem napiš sms ve tvaru: **35LIBENA** + kolik je ti let a kde bydlíš a pošli na **909 0350**. Pošlu foto na mobil.

sms: 35LIBENA na 909 0350

Celá ČR: Ahoj, jsem rozvedená, zajištěná, je mi více jak 35 let, bez sexu jsem jako nemocná a už nějakou dobu nikoho nemám. Beru vás všechny! Napiš mi sms ve tvaru: **10SARLOTA** a něco o sobě a pošli na **909 0350**. Odpovím hned a přidám ostatní fotky. Bydlím sama.

sms: 10SARLOTA na 909 0350

Celá ČR: Mám ráda, když jsem přivázaná a nemůžu se hýbat. Ty si pak můžeš se mnou dělat co tě napadne. Budu ti věrně sloužit. Bydlím sama. Napiš mi sms ve tvaru: **4RENATA** a připiš jak to máš rád a pošli na **909 0350**. Poslušně ti okamžitě odpovím a na tvoje přání ti pošlu ostatní fotografie.

sms: 4RENATA na 909 0350

Celá ČR: Jmenuji se Blanka a jsem z Kolína. V našem městě je pěkná nuda a jsem z toho už hotová. Přijeď a vysvoboď mě. Beru kohokoli, jen když mi to pořádně udělá. Sem stále sama doma, mám všechno, chybí mi jen to jedno. Pošli mi sms na č. **909 0350** ve tvaru **5BLANKA** + tvůj text. Ozvu se hned. Výměna MMS!

sms: 5BLANKA na 909 0350

PSMS s.r.o., www.AHAINFO.cz, 50Kč/SMS vč. DPH. Od 18 let.

909 46 46 60

RYCHLE

909 46 46 65

Mokrá

SMS SEZNAMKA MMS

Celá ČR: Asi jsem závislá na sexu, neboť ho potřebuji každý den. Napiš mi, setkáme se a já ti předvedu autoerotiku, žes to neviděl. Garantuju. Napiš mi sms: **17EVA** a pošli na **909 0350**. Fotky mám super.

sms: 17EVA na 909 0350

EXHIBICIONISTKA JAKO BIČ

Možná si řeknete, že každá holka, která se nechá vyfotit pro Leo, musí být aspoň trochu exhibicionistka. Možná. Ale některé to mají v sobě víc než ostatní a některé jsou mezi nohama mokré, sotva se začnou zouvat. To je případ devatenáctileté Míši, kterou vlastní nahota rajcuje skoro víc než šoustání.

Nešli byste do ní? My ano... *Ok, tak já se svléknu a uvidíte sami...*

Kdy a jak jsi přišla na to, že tě rajcuje ukazovat se chlapům nahá? *Je to tak tři čtyři roky, zkoušela jsem si v kabince sukni a zjistila, že mě otvorem ve zdi někdo pozoruje. V ten moment jsem mohla žďímat tanga. Na chvíli jsem úplně ztuhla, jak mě to dostalo. No a pak... Předstírala jsem, že mám zrovna chuť vidět se bez kalhotek, a před zrcadlem si je sundala.*

Nenapínej nás, co bylo dál? *Nic moc, tedy kromě toho, že jsem mazala domů a grandiózně si ji vyhonila. Před zrcadlem. A pořád myslela na to oko za otvorem. Potom jsem začala podobné situace vyhledávat a občas se i doma producírovala nahá u okna.*

Fotit se dnes budeš poprvé. Vzrušuje tě to? (Míša má na sobě už jenom kalhotky.) *Šíleně! Hele, schválně vám je ukážu... (Sundává a ukazuje promočené kalhotky. Paráda!)*

Super, tak jdeme na to! Asi tě pak budeme muset nechat chvíli o samotě, co? *Hm, asi jo. A nebo ne, víte co? Klidně se pak můžete dívat.*

A nebude ti chybět ta anonymita, nebude vadit, že nás vidíš? *No, ono mi to asi pak už bude jedno, víš? Já už jsem teď úplně mimo a až si na ni sáhnu, pojede to nejspíš jako blesk.*

Míša byla při focení jako většina začátečnic trochu „zamrzlá“, ale fotky jsou podle našeho názoru i tak super.

LEO FAKTA

VĚK: 19 let
POVOLÁNÍ: studentka
BYDLIŠTĚ: Karlovy Vary
OBLÍBENÁ POMŮCKA PŘI MASTURBACI: vlastní ruce
CO SI PŘI NÍ PŘEDSTAVUJE: že se na ni někdo dívá
U MUŽŮ MÁ RÁDA: hodně velký penis
NESNÁŠÍ: ty, co jí za sex nabízejí peníze
OBLÍBENÁ POLOHA: podle partnera
JAKO PŘEDEHRU MÁ NEJRADŠI: chvíli se předvádět
TAJNÝ EROTICKÝ SEN: šukat před diváky

Rajcuju tě? To je fajn, hrát si s chlapem mě totiž baví ze všeho nejvíc. Víš, já chci nekonečně dlouhou, něžnou předehru.

Musí si napřed hrát s mými vzrušenými bradavkami tak dlouho, až skoro vyteču. Teprve potom si jeho napružený kolík vezmu do pusy a předvedu mu, co moje tlamička umí. A věř mi, že toho není vůbec málo! Když už neví, či je, pustím ho konečně do kundičky.

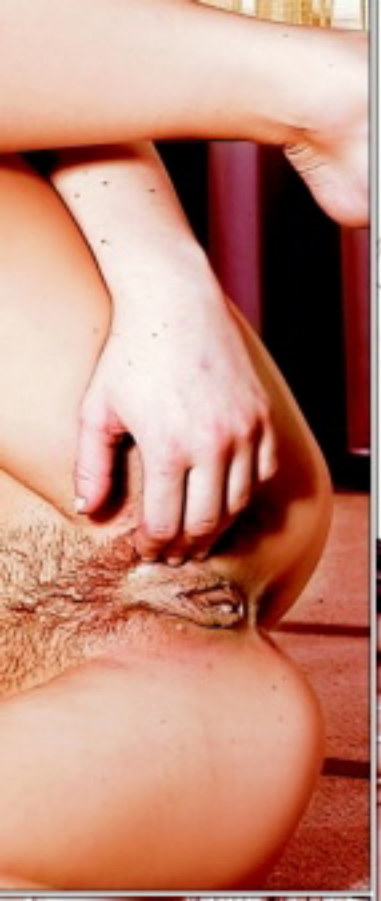

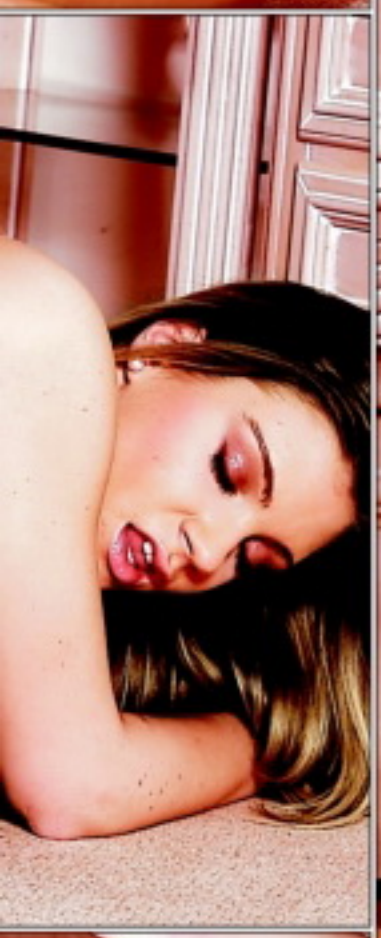

STÁHNI SI MĚ!
Pošli KODD PK110768
(Podmínky najdeš na str. 31)

Vychutnávám si jeho zběsilé rychlé přírazy, moje vzdychání se mísí s jeho hekáním a pak to přijde. Horký, mocný výstřik na břicho nebo mezi moje vzdouvající se prsa mě totálně oddělá. Olížu zbytky semene a spolykám je do poslední kapky...

Rajcuju tě?

VYSTRČ JI!

Rada samců bude jistě souhlasit s názorem, že šukání zezadu je nejspíš druhá nejlepší věc hned po vykoupání kolíku v ústech plných slin, takže si ji občas koukejte dopřát. Důvodů je víc než dost, ať už téhle formě zásunu říkáte postaru „na kočičku", nebo módněji „na pejska".

CHYŤ A PAL!

Samozřejmě za boky a silou. Sevřete ovečku a zbičujte jí klín dlouhými a ráznými

šťouchanci. Nechte ji zmítat se pod mocnými přírazy a tančit klínem kolem dorážejícího kolíku. Sevřete boky ještě víc a tlačte to tělo šílené chtíčem k posteli a vstřic mužství ve slastné pasti, ze které není úniku. Budete se cítit jako král džungle protahující tělo nejrajcovnější samice v celém okolí nebo přinejmenším brutální nabíječ prznící něžnou slečinku. Ten pocit je k nezaplacení.

ROZJEZD...

Na začátek dáme klasiku a pak se uvidí. Nevím, jak právě vy tuhle polohu nazýváte, ale označení „na pejska" používat nebudu. Nejste v parku a ani já ne, a navíc tu nejde o nějaké tupé klácení ohnuté fenky. Chci vám naopak ukázat, že i tahle poloha má neskutečné množství variant. Stačí trocha fantazie a ochotná milenka, aby obyčejné píchání zezadu vykvetlo v kolotoč slastí.

MALÁ ZMĚNA

Zkuste jednoduchou obměnu. Stačí, když ji nenecháte stát na všech čtyřech. Přitáhněte jí obě ruce k mokrému klínu a nechte prsty roztahovat projíždějící škvíru. Tanec na klitorisu navíc umocní i váš vlastní prožitek samičky vydrážděné do vysokých otáček. A orgasmus na sebe nenechá dlouho čekat. Ten její. A pak přesně ve chvíli, kdy její obličej a ramena přitlačená k posteli uvolní prdelku veškerému laskání, můžete milenku začít připravovat na nášup.

DRUHÉ KOLO

Jdeme do druhého tunelu a věřte, že projetí úzké

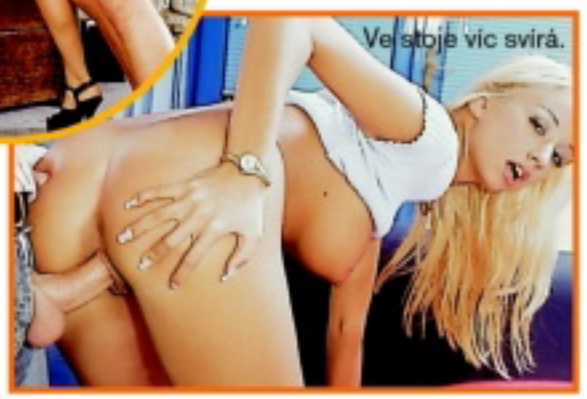

prdelky bude ještě dráždivější! Stačí, když si zapamatujete několik neškodných triků, jak udělat z těsného análního sexu ještě těsnější a z milenky sexem přibité k posteli tělo zmučené slastí a chtíčem, tělo, které už se nebrání žádné neřesti a ochotně podléhá brutálním touhám svého mužského pronásledovatele.

TROCHU OSTŘEJŠÍ STYL? PROČ NE!

Tady už jsme na hranici říše SM her, subinek a otrokyň. Prádelní šňůra na spoutání milenky nestačí a působí nepatřičně, ale libovolný šátek klidně můžete použít. Stáhněte jí před akcí ruce za zády, vtrhněte do bezbranného těla jako zvíře a během několika málo vteřin zjistíte, že i na sexu těch zvrhlíků něco je!

PÁR FÍGLŮ

Určitě znáte důvěrně tu situaci, kdy jí pečlivě tvarujete tělo nebo se sama souká do pozice, ve které nejlíp uvolní prdelku a nechá se protáhnout. Dneska tuhle pasáž vynechte. Jsou i jiné polohy, zvlášť když použijete gel. Ne že by byl nutný, ale pro tentokrát se slinami a její šťávou z klína nejspíš nevystačíte a na její dokonalé uvolnění to taky neuhrajete. Olejujte sebe i horký otvor. A nezapomeňte, že naolejovaná prdelka je sice hezká na pohled, ale nejspíš se po ní

CHYBÍ VÁM PRSA?

Ne vaši milence, ale vám osobně? Potřebujete k výstřiku pohled na poskakující bradavky a vlnící se poprsí? Rozjeďte to tváří v tvář zrcadlu. Když se budete řídit podle předchozích pravidel, naskytne se vám pohled na lákavě tančící prsa. Slastné výrazy v obličeji budou střídané se zatínáním zubů při pocitu bolesti z průniku mohutného péra do těla. Pak nastane překvapení, že už to nebolí, a jenom vzrušuje. A dost možná víc než dřív!

nechystáte zrovna bruslit, takže kluziště potřebujete hlavně uvnitř. Jen dva prstíky tam strčíme, drahá smoličko! Pro začátek.

POLOHY

Roztahuje nohy co nejdál a prohýbá se v zádech jako vrnící kočka? Utněte to hned a její nohy stlačte zase pěkně k sobě. V zádech ji prohněte ještě víc. Zadečkem by měla dosednout až na kotníky a vám se ve stejném okamžiku naskytne pohled hodný zaznamenání. Vypnutá a vyšpulená, dokonale kulatá prdelka a uprostřed připravený a zatraceně těsný otvor. Ještě lepší možností, hlavně pro znalce mladých ročníků milenek, je koťátko ležící prostě na břiše s nohama

u sebe. K posteli ji přitlačíte celým tělem, koleny podržte její nohy v těsném sevření a tanec pro vydrážděný penis a překvapenou prdelku může začít.

CO DÁL?

Jste uvnitř, tak si užívejte, protahujte pomalu napnuté tělo snažící se mírnit sílu přírazů pohybem ve stejném směru a sevření pohlcující ocas těsným třením. Nakonec se stejně uvolní a pak už můžete začít slast stupňovat hlubokým projížděním, při kterém pokaždé trochu změníte směr průniku. A na pokraji vlastního orgasmu budete její zadeček přivádět k hotovému šílenství nejsilnějším možným drážděním každého milimetru napnutého otvoru.

Jmenuji se Lenka a je mi 28 let. Jsem stále sama. Chtěla bych vážný vztah. Najde se někdo, kdo mě bude milovat takovou jaká jsem. Těším se na Tebe.

Pošli mi **SMS** ve tvaru: **DENISA34**mezera**text** na číslo **9090350**

PSMS s.r.o., P.O.BOX 68, Praha 4, 50Kč/sms; www.ahainfo.cz

Líbí se ti moje fotka z dovolené? Ráda se ti předvedu osobě a klidně u tebe doma. Je mi 29 let a jsem stále nadržená. Auto a byt mám, ráda přijedu.

Pošli mi **SMS** ve tvaru: **DIANA20**mezera**text** na číslo **9090350**

PSMS s.r.o., P.O.BOX 68, Praha 4, 50Kč/sms; www.ahainfo.cz

Nadržená a neuspokojená, hledá touto cestou přítele na časté schůzky. Auto a byt mám. Ráda i přijedu. Víkendy nejčastěji. 30 let, 70kg a prsa číslo 4.

Pošli mi **SMS** ve tvaru: **DIANA24**mezera**text** na číslo **9090330**

PSMS s.r.o., P.O.BOX 68, Praha 4, 30Kč/sms; www.ahainfo.cz

909 464 663 Dívčí láska!

Pro starší 18 let. 46 Kč/min. WPI, P.O. BOX 28, Prúhonice. Tyto služby neposkytuje O2, T-Mobile a Vodafone.

Luxusní trojka

BÁRA

CHCEŠ MĚ MÍT V MOBILU?
Pošli KODD PK10771
(Podmínky najdeš na str. 3)

TAKÉ JAKO MMS

STÁHNI SI MĚ!
Použij KÓD PK10770

BÁRA

Nejsem kurvička, ale hodně mě vzrušuje, když mi občas muž za sex zaplatí. Nedávno jsem to decentně vysvětlila v baru pánovi ve středním věku. Líbilo se mu to, s penězi zjevně neměl problém a druhý den si pro mě přijel do práce. Když jsem nastoupila, na zadním sedadle už seděla dáma, která se mi představila jako jeho manželka. Wow, byl to kus! Odvezli si mě do své vily, paní otevřela svůj prádelník a já si zkoušela její superluxusní pejdlo.

909
464 655
Udělej
mi to tvrdé

Luxusní trojka

Líbala mě a hladila, vždycky, když jsem měnila kalhotky, mi olízla kundičku nebo zadeček a on seděl v křesle a onanoval. Na závěr se svlékla i ona měla super postavu – a pak se na mě vrhli oba najednou. Byla to ta nejšílenější jízda, co jsem kdy zažila! Někdo mi bez přestání masíroval prsa a tahal za bradavky, v prcině i zadečku jsem nonstop měla něčí prsty, jazyk nebo ocas a nakonec si ta paní připnula umělýka, vrazila mi ho do prdelky a já musela jeho vykouřit...

CHCEŠ MĚ MÍT U SEBE?
Pošli KODD PK10772

Těmhle přihřátým kočičkám ten nahoře nadělil na hrudníku vrchovatě oběma.

Stačí, aby je vybalily, a obě jsou tak nažhavené, že můžou rovnou jít na věc.

Se svými obřími poklady se dokážou slastně mazlit dlouhé minuty. Líbají si je a olizují, hladí a mačkají…

Alma dobře ví, že je Brenda dávno totálně mokrá, ale stejně se přesvědčí.

Ale jakmile ji zajede prstem jenom na kraj kundičky, rozpoutá se pravá smršť. Brenda se jí vrhne na kozy a teprve to rozbalí naplno.

Stačí chvilka takového drsnějšího mazlení a Alma je v sedmém nebi. Pak přijde chvíle pořádně prohnat její nenasytnou vlhkou škvírku.

Po chvíli hlazení a roztahování stačí chvilka práce šikovným jazýčkem, aby se Alma začala svíjet v křečích svého prvního orgasmu.

A sotva dozní poslední záchvěvy jejího vyvrcholení, hned začne Brendě její ďábelsky rafinované něžnosti oplácet. Klasický rozjezd…

… a pak přijde na řadu její tajná superzbraň – honění kundičky bradavkou.

Brenda jejímu cecku v kundičce nikdy neodolá a jakmile se blíží její vrchol, Alma to jistí jazykem.

Naplno ji roztáhne obě dírky a její jazyk bleskově kmitá z jedné do druhé, dokud se neslepí šťávou.

Jako děvka

Vyzkoušela jsem ledacos, než jsem zjistila, že nejvíc ze všeho mě vzrušuje anonymní sex. Zajdu po půlnoci do baru, bez velkého vybírání sbalím prvního chlapa, někam ho zatáhnu a nechám se od něj ojet nebo ho vykouřím. Nedělám to často, ale je to tak silný zážitek a tak šíleně mě to vzrušuje a uspokojuje, že nejmíň jednou za měsíc neodolám a vyrazím do ulic.

909
464 664
Roztáhni
mi stehna!
Pro uživ. 18 let. 46 Kč/min.
WPI, P.O. BOX 28,
Průhonice. Tyto služby nepodporuje
O2, T-Mobile a Vodafone.

A nebo přijdu na speciální tajnou party, kde se vlastně odehrává swingers v maskách. Za noc tam osouložím třeba čtyři muže a přitom ani nevím, jak vypadají jejich obličeje. Je to zvláštní, když má člověk na obličeji masku, ještě lépe se uvolní a dělá věci, za které by se třeba jinak styděl. Ano, chovám se někdy jako děvka, ale maximálně se mi to líbí!

MÍNA

České buchty
SEZNAMKA

Soukromá - 100% diskrétní seznamka pro naše čtenáře: Dívky a ženy, které nechtějí nic jiného, než kvalitní sex a vědí, že naši čtenáři jim ho poskytnou!

Jak odpovědět na inzerát?
Pošli vyhlídnuté holce sms ve tvaru:
CB a ČÍSLO a tvůj text na číslo 909 0350.
Milé čtenářky: NOVINKA! Svá foto můžete zaslat zdarma! Napište MMS ve tvaru: CB a Váš text, přidejte Vaše foto, souhlas k tisku a pošlete na 602 442 456!

VZOR: CB 436332 Ahoj, jsem Honza a hledám milenku. ... a pošli na 909 0350

♥Jsem Ilona, mám ráda hezky sex a hlavně když je to každý den, jestli máš zájem tak se poznáme třeba u kavičky. Jsem brunetka, 33let, štíhlá.
CB 635650

♥Ahojky, hledám chlápka do 50 let, který to má opravdu rád a umí to. Valerie 22/175/60 blondýnka z Prahy. Nabídnu ti svoji kundičku k ochutnávce.
CB 635651

♥Pánové, chcete si odpočinout od všedních starostí, prožít něco nového? To vše a ještě víc má pro Vás připravené 21-ti letá Ludmila.
CB 635666

♥26 letá, vdaná hledá perverzní muže k sexuálním hrátkám. Mám ráda orál, anál a pomůcky, po dohodě možná i více. Setkání jen u tebe.
CB 635652

♥Ahojky, vždy mě lákal sexík ve třech, jak dva muži tak klidně i pár, nemám s tým problém jelikož jsem BI. Prsatá brunetka.
CB 635667

♥Zuzana 23/174/60 prsatá černovláska hledá muže pro netradiční sex. Nařídím ti vystřčit anál a budeš jen čekat, až ti ho pořádně projedu umělákem.
CB 635653

ODPOVĚĎ:
napiš **CB + číslo**
a odpověď a pošli na
909 0350

♥Líbí se ti orální a análni sex? Jsi štíhlý, pohledný ve věku to 30 let? Pak hledám právě tebe - jsem Ivana, 25 let, pohledná blondýnka.
CB 635654

♥Ahoj, jsem přírodní blondýnka s upravenou kundičkou a hledám kluka do 45 let s neposedným ocáskem a čertíkem v těle.

Líbí se mi pořádná šukačka. Marcela.
CB 635655

♥Mám sice přítele, ale sex jednou týdně mi nestačí, proto hledám nárůživého chlapa s větším M do 40 let, třeba i ženatého. Kamila, 25 let.
CB 635656

♥Nehledím věk nebo vzhled, důležitá je chuť zkoušet nové věci a dostatek času, pokud hledáš něco podobného tak napiš. Jája
CB 635657

♥Ahojky, hledám pro svoji nadržených dírku, správného chlapa, nejlépe ženatýho, absolutně zdravýho. Trvalejší vztah je vítán. Jmenuji se Jitka.
CB 635658

♥Chceš se mazlit, chceš si užívat orální sex, chceš to často? Tak hledáme oba totéž a už nechci být sama ani den, ozvi se! Jarmila, 35 let, rozvedená.
CB 635659

♥Já jsem Ivana a bydlím sama, hledám pěknýho hřebečka na mazlení a pořádný řádění u mě v ložnici, mám plno pomucek a ráda ti je ukážu když budeš chtít.
CB 635660

♥Kdo uspokojí velice náročnou ženu v sexu? Musím to mít alespoň třikrát denně. Troufneš si? Zdena 36 let, rozvedená.
CB 635661

♥Láska mě zklamala a teď už hledám jenom sex, ten mě nezklamal, ten mě pořád baví. Chci voňavého, vášnivého mlence na úrovni. Pouze nezávazný, erotický vztah.
CB 635664

♥Jsem smutná, protože tu není nikdo, kdo by mě pohladil, kdo by mě poradil a kdo by mě pomiloval. Přitom jsem fakt hezká holka. Míša 28let, 162/54. Kde jsi?
CB 635662

♥Ahoj jsi zkušený v sexu? Je mi sice 25 ale zkušenosti jsou žádné. Chci to změnit a poznat ten pravý sex, ne jen pokusy.
CB 635671

♥Trpím nemocí, která se nazývá SAMOTA, máš stejnou diagnózu?? Jestli jo a je ti do 47 let tak se ozvi osamělé Stele a snad se společně vyléčíme.
CB 635669

♥Jsem 30 letá štíhlá brunetka, větší ňadra, pohledná, hledá mlence a kamaráda, který ji bude všestranně rýčkat.
CB 635670

♥Nechci už žádné modely, co jsou v posteli chladní jako ryba, ale šikovného mlence, který ví, co každá zralá žena doopravdy potřebuje. Já 38let, hezká blondýnka.
CB 635672

♥Moje vlhká a vyholená kundička hledá velkého koně, který se s ní bude ukájet a krásně jí šoustat, dokud nebude mít dost. Eva, 26let, plnoštíhlá černovláska.
CB 635673

PSMS s.r.o., www.AHAINFO.cz, 50Kč/SMS vč. DPH. Od 18 let.

PONY PLAY – OSE

Jednou z nejmalebnějších forem SM her je bezesporu libůstka, známá jako pony play čili hra na koníčky. Ani náhodou ovšem nejde o šoustání v poloze, kterou řada žen preferuje, protože jim umožňuje ovlivňovat hloubku zásunu. Naopak, při pony play si vaše „stará" ani neškrtne.

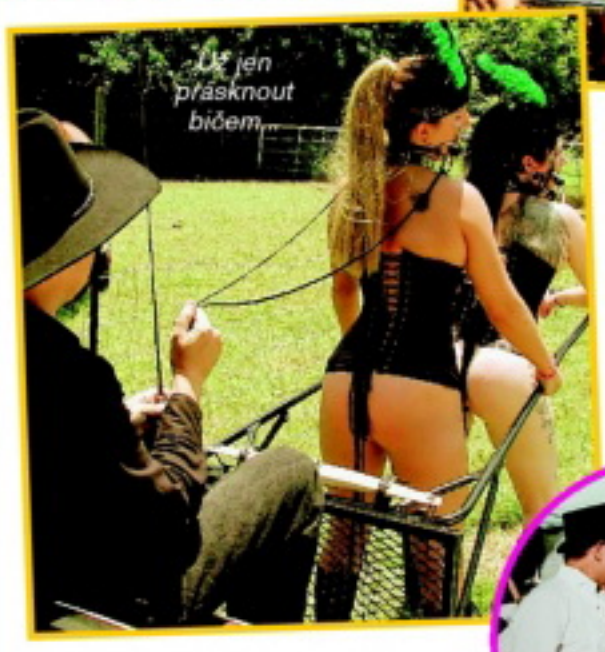

zájmu a působí to, že se až teď stává jedním z nejoblíbenějších fetišů, lidstvo ho zná už odedávna. Co ho na něm tak fascinuje? Položíte-li tuto otázku deseti lidem, jako u každé jiné nestandardní sexuální praktiky s největší pravděpodobností dostanete deset různých odpovědí. Dominantní jedinci se nejspíš shodnou, že je vzrušuje právě to, jak získávají moc nad někým jiným. Paul z USA říká: *„Ženy a koně jsou pravděpodobně ta nejkrásnější stvoření na světě. Pony play mi dává obrovský pocit uspokojení a vzrušení. Ony splní úplně všechno, co jim přikážu. Mohu je ovládat a řídit nebo je odstrojit a jen trávit čas jejich upravováním nebo čímkoliv jiným – jsou plně v mé moci."*

NA JEŽDĚNÍ, NEBO NA PŘEHLÍDKU?

Pony play rozlišuje tři hlavní druhy koníků: **JEZDECKÝ KŮŇ** může skutečně sloužit k ježdění. Bývají to většinou muži, z prostého důvodu, že většina žen by neunesla váhu jezdce. **KOČÁROVÝ KŮŇ** je trénován k tahání vozíků nebo sulek (lehký dvoukolový vozík používaný pro klusácké dostihy). **PŘEHLÍDKOVÝ KŮŇ** si především zakládá na svém vystupování, vzhledu a stylu. Existují i další podkategorie her

ŽENY A KONĚ JSOU NEJKRÁSNĚJŠÍ

Ačkoliv pony play zaznamenala zvlášť v posledních pěti letech obrovskou explozi

SEX KONTAKT

Napiš sms ve tvaru: JMÉNO a Tvůj text a pošli na 909 0350
Příklad: **MART14** Ahoj, jsem Honza, máš čas v pátek? A odeslat na **909 0350**.

♥ Hledám kluka s dlouhým ocasem. Nic mi není cizý. Jsem z Plzně. Je mi 25.
MARIE25

♥ Jsem možná už trochu starší, ale nadržená jsem jak za mlada. Napiš mi!
RUZ48

♥ Mám moc pekně tělo a stejně jsem sama. Nepracuji a mám dost času celý den...
ZUZU39

♥ Je mi 22 a nemám moc zkušeností. Na tvém věku mi nezáleží. Požaduji zdraví.
LENK22

♥ Zřejmě jsem nymfomanka, každopádně jsem teď bez chlapa. Jsem z vesnice.
ROMA23

♥ Hledáme 1 a více kluků na orgie, nejlépe u vás. Je nám 19 a máme zájem jen o mladé kluky.
LENKY19

♥ Martina, 24. Zklamaná rozchodem chci se napíno věnovat sexu. Pište mi.
MART24

♥ Jsem neukojitelná a hledám odvážlivce co mě zvládne! Bydlím v Liberci.
IVA33

PSMS s.r.o., P.O.BOX 68, Praha 4, 50Kč/sms.

DLANÝ CHTÍČ

JDETE DO TOHO?

Obecně by každé větší fyzické námaze, což výcvik jezdeckého koně jistě je, měla předcházet zahřívací rozcvička. Pokud trénujete nového koníka, nic neuspěchejte a nikdy nezapomínejte na bezpečnost. Když zkušený cvičitel začíná trénovat novou pony girl, nejdříve se jí vyptá na jakékoliv zdravotní problémy a během prvního tréninku nikdy nepoužívá udidlo, aby měl možnost s ní mluvit a kontrolovat případné problémy. I když je poměrně obtížné cvičit aerobik v postroji, právě tento druh cvičení může být pro výcvik koníků velmi užitečný. Budete-li trénovat jezdeckého koníka, tedy na všech čtyřech, používejte rozhodně chrániče kolen. Protože pony většinou nemůže – a ani by neměl – mluvit, musí být místo slovního stop signálu předem domluvena jiná akce, např. trojí poklepání levou přední o zem nebo opakované vydávání takových zvuků, které mu udidlo dovoluje.

BACHA! Některé možné nehody a poranění vás nejspíš napadnou už při pohledu na naše ilustrační snímky. Šrámy od biče na zádech, boule na čele po srážce se stromem či jinou překážkou, nebo dokonce zlomená noha (a následná nutnost utracení;-) jsou krajnosti, kterým se zodpovědný cvičitel jistě vyhne. Od počátku je třeba, jako ostatně při všech BDSM praktikách, mít jasně na zřeteli, že jde o hru, nikoliv cestu ke zmrzačení. I při regulérních postupech ale hrozí zejména: **vymknutí kotníku** po nesprávném došlápnutí, při kterém se vazivo kotníku přetíží, **shin splints** – termín, používaný pro bolest, někdy velmi silnou, v holenní oblasti, která se může objevit během cvičení, **bolest v kolenou** – signál, že něco je špatně a probíhající výcvik by měl být ihned zastaven.

udidlo, klapky na oči, sedlo nebo i dokonalý kožený koňský převlek a utratit mnoho tisíc. Kde sehnat vybavení? Většinu základních potřeb (bičíky, jezdecké boty, biče na drezuru) pořídíte v prodejnách s jezdeckými potřebami. Další vybavení (udidla, speciální klapky na oči

Veselá projížďka (pro něj)

a lýtko kolmo dolů. Chůze je základním kamenem výcviku jakéhokoliv koníka a je těžší, než se může zdát. Vysoké nebo špičaté boty přenechejte raději zkušeným koníkům a i ti by je měli raději používat jenom na rovném povrchu. Pokročilejší se učí při-

I kůň musí odpočívat.

a poníků, např. **RUBBER** (guma), **HUMILIATION** (ponižování), **PLEASURE** (sloužící sexuálnímu uspokojení) nebo **SISSY**, muži oblečení jako ženy. Se svou pony girl můžete dovádět nazí, mít ji oblečenou v prádélku, v uniformě francouzské služky nebo ji obléknout do postroje včetně sedla.

nebo kukly s koňskýma ušima) si budete muset vyrobit nebo koupit v sex shopu.

DO CVALU, ČUBKO!

Lidští poníci zpravidla nejsou zvyklí cválat, tedy běhat na dlouhé vzdálenosti jako skutečný kůň. Výstroj je jim často ze začátku nepříjemná a v klasickém pony stylu si musí zvyknout, mít ruce spoutané za zády. Nejprve musíte naučit koníka správně chodit – tak, aby nakročená noha měla stehno rovnoběžně se zemí

A vstávat, jedeme dál!

Sám můžete být nahý, ve spodním prádle nebo mít třeba uniformu, záleží jen na vás a vašem koníkovi. Můžete jí jenom vyskočit na záda a používat místo vodítka třeba hedvábnou šňůru, ale také můžete nakoupit

způsobit svému postroji a botám a samozřejmě také povelům svého jezdce. K nejběžnějším patří: Krok, Zpět (pomalá chůze pozpátku, zvedat vysoko každou nohu), Přehlídka (pony klečí na jedné noze, druhou má pokrčenou dopředu), Poklus (rychlá chůze) a pro koníky na všech čtyřech také Cval (rychlé plazení). A správný koňák nikdy nezapomene po výcviku nebo projížďce svého mazlíčka otřít do sucha, nakrmit, napojit a také se s ním pomazlit. Kam až při pony play v téhle fázi zajdete, je už čistě vaše věc;-)

Zdroj: *www.bdsm.cz*

HRA NA KONÍČKY

Vychází z BDSM, fetiše a hraní rolí. Podřízený jedinec předává moc svému pánovi nebo paní a stává se „lidským koníkem" – hřebcem (pony boy) nebo klisnou (pony girl). Pony play může kombinovat bondáž, výcvik, dominanci a submisivitu s trochou sadomasochismu.

www.videocasting.cz

909 464 665 Tvrdě si mě vem!

Prsa mi narostla už ve třinácti, takže bylo jasný, že první sex na sebe nenechá dlouho čekat. A já mu taky šla hezky ochotně naproti, odjakživa se mi líbilo, když mě kluci osahávali a zkoušeli dostat do postele.

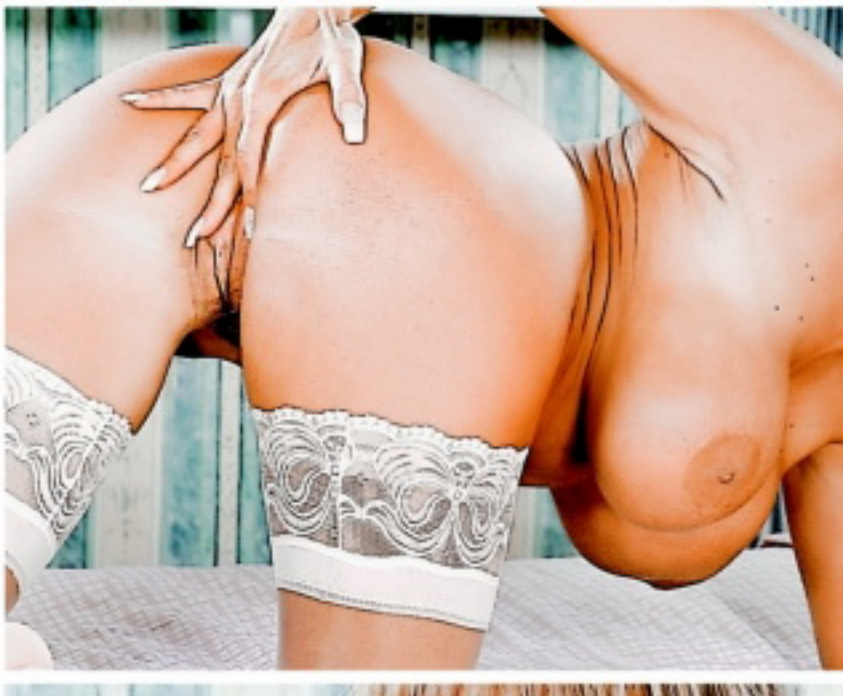

SYLVIE

Nejradši jsem nahoře

Nebudu radši rozmazávat, v kolika jsem o to přišla, důležitější je, jak si sex užívám dnes – maximálně. Nejradši mám polohu na koníčka, když chlap moje prsa vidí a může mě za ně tahat nebo je nechat svobodně skákat. I zezadu je to fajn, když mě za ně pořádně čapne, ale nejradši jsem prostě na koni a sama si určuju, jak hluboko se nabodnu na trčící ocas. A až se udělám, musíš mi je pořádně zmáčknout...

909 464 656
Chci tvoje semeno!

Pro starší 18 let. 48 Kč/min.
WPL P.O. BOX 28, Průvodce.
Tyto služby nepodporuje
O2, T-Mobile a Vodafone.

Klidně mě zmlať!

Zavolej
909 46 46 60
Jsem divoká a nebráním se násilí. Dělej si se mnou co chceš. Napiš mi sms:
SUKANI a pošli na 909 0350

27/172/63 hledá hodného kocourka, co by mě rozmazloval, hladil, lízal, miloval se se mnou ve všech různých polohách a na různých místech. Napiš mi SMS ve tvaru **LEO BEATA** + tvůj text na **909 55 30.** Volej: **909 55 66 66** kód **88.**

Jsem snadno vzrušitelná a rychle se udělám. Jinak jsem docela normální holka. SMS: **LEO NATALKA** tvůj text na č. 909 55 30. Volej na **909 55 66 66** kód **6.**

Vzrušuje tě, když tě žena svádí, potom ti svěže ruce a zakryje oči, pak ti ho dlouze koulí a nakonec tě poměluje? Tak se ozvi. Pošli mi SMS ve tvaru **LEO MARKETA** něco o sobě na č. **909 55 30.** Nebo zavolej na tel. **909 55 66 66** kód **8.**

Provozuje TOPIC PRESS s.r.o., info@topicpress.cz, cena 30 Kč/SMS, 55 Kč/min. Ilustrační foto

909 46 46 62
PORNO SEZNAMKA* ŽENY* LESBY* PÁRY

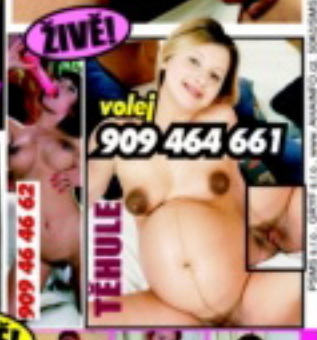

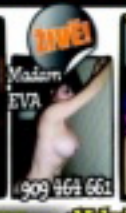

909 464 663
POUZE PRO ODVÁŽNÉ 18+

- HŘÍŠNÉ TĚHULE
- NADRŽENÉ MAMINY
- MLÍČNÉ STŘÍKÁNÍ
- PŘETÉKAJÍCÍ KOZIČKY
- HLADOVÉ ZADEČKY
- ZVRHLÉ TROJKY
- PERVERZNÍ HRÁTKY
- ROZTOUŽENÉ ŠKVÍRKY

HARD EDITION

NOVÝ SPECIÁL
PRÁVĚ NA TRHU **PREGNANT SEX**
PRO MILOVNÍKY TĚHOTNÝCH SAMIC!

POZOR! VZRUŠUJÍ VÁS HŘÍŠNÉ SAMIČKY Z EXOTICKÝCH ZEMÍ? CHCETE MÍT DOMA EXKLUZIVNÍ VÝBĚR JEJICH NESTYDATÝCH SNÍMKŮ?

- *Přinášíme vám ty nejlepší cizokrajné kočky, které to chtějí natvrdo!*
- *Bradavky, roztažené klíny a žhavé pohledy od první do poslední stránky!*
- *Nadržené a roztažené dívky a ženy z dalekých zemí se na vás už těší!*

PRÁVĚ NA TRHU
ČÁST NÁKLADU S DVD

EXOTIC GIRLS

SPLŇTE SI SVÉ SNY NA 68 STRANÁCH NABITÝCH SEXEM!

Životem otrávená, chlapama zneužívaná, hledá vážný vztah. Je mi 31 let a pocházím z Pardubic. Pokud jsi také sám a chceš večery trávit ve dvou, tak se mi ozvi. Jen vážné nabídky. Zdraví a krásný život zaručuji. Nenech mě samotnou.

Pošli mi **SMS** ve tvaru: **SARLOTA30**——**text** na číslo **9090360**
PSMS s.r.o., P.O.BOX 68, Praha 4, 50Kč/sms, www.ahainfo.cz

Jsem sice vdaná, ale ráda bych si svůj sexuální život občas zpestřila s příjemným mužem, ale třeba i s párem. Vaše SMS mi můžete posílat na č. **909 03 50** - stačí napsat **HELENA 33** a **text zprávy**. Je to nejrychlejší a diskrétní.

Zajišťuje PSMS s.r.o., P.O.BOX 68, Praha 4. Cena 50 Kč/SMS. Pro starší 18 let.

Jsem z Prahy, 24 let, troufne si na mě někdo? Nebudete litovat, jsem bez přítele a strašně mi to chybí. Musím se vyřádit. Jsem zajištěná a mám auto. Pokud máš přes týden čas, tak se ozvi. Víkendy nemohu. Bude nám spolu fajn. Těším se na tebe.

Pošli mi **SMS** ve tvaru: **ILONA30**——**text** na číslo **9090360**
PSMS s.r.o., P.O.BOX 68, Praha 4, 50Kč/sms, www.ahainfo.cz

SMS SEZNAMKA MAGAZÍNU LEO

SMS jim posílejte na č. 909 03 50 takto – napište: HESLO (např. LUCIE37) a text své zprávy

Jižní Čechy, Tábor: Jsem rozvedená a začíná mi chybět sex. Hledám sympatického muže na občasné schůzky.
MISA33

Brno, jižní Morava: Mám to nejraději zezadu… ale samozřejmě i v jiných polohách. Kdo mi pořádně projede obě dírky?
VERA26

Poděbrady, střední Čechy: Sex doma už za moc nestojí, a tak bych si ho ráda občas zpestřila s příjemným, diskrétním mužem.
TEREZA31

Praha a okolí: Jsem velmi náročná, ale věřím, že se najde chlap, který dokáže uspokojit všechny moje touhy. Vzájemné sympatie jsou základní podmínkou.
BEATA25

Jižní Morava: Vdaná, ale manželem zanedbávaná žena hledá přítele pro nezávazný vztah.
KAMCA30

Plzeň, západní Čechy: Ráda ho cítím mezi svými prsy, ale pochopitelně i jinde. Dokážeš si představit, co spolu děláme? Tak se ozvi!
SASKIE25

Střední Čechy: Mladá, mazlivá, něžná i vášnivá… co víc si můžeš přát?! Nehledám nic vážného, chci si prostě užívat život!
VIKI23

Severní Čechy: Není snad nic, co by se mi v sexu nelíbilo, ale jsem nyní sama a jen vibrátor mi nestačí!
MARIE28

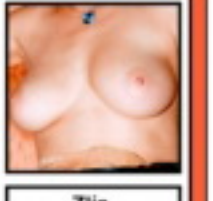

Zlín, Morava: Jestli máš stejné jako já rád sex a všechno, co s ním nějak souvisí, tak neváhej, pošli mi zprávu a pojď se setkat! Určitě to bude vzrušující!
AGATKA26

Zajišťuje: PSMS s.r.o., P.O.BOX 68, Praha 4. Cena 50 Kč/SMS. Pro starší 18 let. Neposkytuje Telefónica O2, T-Mobile, Vodafone. SMS můžete posílat ze všech sítí.

ROXY

Máš sex hodně ráda, viď? Řekl bych, že je ti to vidět na očích.
Ty vtipálku, na očích? Já dobře vidím, kam se díváš. Ano, miluju šoustání. Strašně moc. Možná tě překvapím, ale zachutnalo mi doopravdy až těsně před třicítkou.

Tos měla do té doby takovou smůlu na chlapy? *No, nebylo jich moc a nic zvláštního neuměli. Až pak to rozjel jeden klouček, víc než o deset let mladší.*

Jak jsi přišla na svou přezdívku? *Právě díky jemu! Sbalila jsem ho v pražském klubu Roxy, od té doby ho miluju. A taky si od té doby užívám naplno a skoro denně. Dokážu si vychutnat nadrženého klučinu i zkušeného chlapáka, na věku fakt nezáleží. Ale musí to být pořádná divočina!*

Divočina musí být!

909 464 664
Udělám ti parádní orgasmus!
Pro starší 18 let.
46 Kč/min. WPL P.O.BOX 28.
Pozor!!! Tyto služby nepodporuje O2, T-Mobile a Vodafone.

volej 909 46 46 65 SEX PRO TEBE!

SMS SEZNAMKA MMS

Celá ČR: Když není dost sexu doma, může být jinde a s někým jiným! Hledá se pořadný chlap na občasné schůzky! SMS na č. **909 0350** pište takto: **28LUCIE** + text zprávy. Prosím o diskrétnost!

sms: 28LUCIE na 909 0350

909 464 656
sm*piss*extrém

909 55 44 77
BOYS4YOU

909 464 653
SEXPRIVÁT

Seznamka

Celá ČR: Čau, tady Ivona. Je mi sice již 46, ale nadržená jsem jak za mlada! Jsem již dlouho sama a dělám si to vším co je po ruce. Hledám někoho, kdo nahradí moje pomůcky! Napiš mi sms ve tvaru: **XIVONA** a odkaz jsi a pošli na **909 0350**. Odpovím obratem a přiložím sexy foto. Jsem zajištěná, mám auto a stále prázdný byt. Čekám na Tebe celá rozlažená!

sms: XIVONA → 909 0350

PSMS s.r.o., 50Kč/sms.

SMS SEZNAMKA MMS

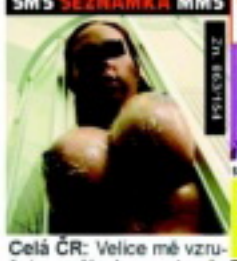

Celá ČR: Velice mě vzrušuje myšlenka na to, že předvádím striptýz nebo auterotiku. Najde se někdo, kdo by se chtěl na mě dívat? Napiš mi sms: **2ILONA** + text na č. **909 0350**. Nejdřív ti pošlu fotky ze sprchy pak se domluvíme.

sms: 2ILONA na 909 0350

909 46 46 63
MASTURBACE EXPRESS

Napiš: **ANAL** + text a pošli na 909 0350. Análek já moc ráda!

909 464 656
TVRDÁ AKCE

tajné číslo
909 464 662

sms: ANAL + text na 909 0350

909 46 46 61
3 blondýny ŽIVĚ

909 46 46 56
BEZ CENZURY 18+
909 46 46 60
ORGIE tady a teď!

rychlovka 30sec.
909 46 46 58

Seznamka

Celá ČR: Nikdy mě nenapadlo, že si budu podávat inzerát a navíc s fotkama. Hledám proto touto cestou muže, který nahradí moje prsty. Jsem zajištěná, prý pohlednà a rozvedená. Je mi 42, ale milovala bych jak za mlada, ale nemám s kým! Napiš mi sms ve tvaru: **XMIROSLAVA** a něco o sobě a pošli na **909 0350**. Odpovím hned a přidám moje foto a okukuju. Garantuju tvůj zájem z mých fotek! Těším se.

sms: XMIROSLAVA → 909 0350

PSMS s.r.o., 50Kč/sms.

Celá ČR: Jmenuji se Tereza a jsem mlaďoučká a štíhloučká a hledám zkušeného pána, kterému splním jeho přání. Napiš mi sms ve tvaru **TEREZA15** + tvůj text a pošli na **909 0350**. Ozvu se hned a pošlu ti fotky na mobil, výměnou za tvé.

sms: TEREZA15 na 909 0350

Celá ČR: Jsem Ivana a jsem nezkušená. Chtěla bych zralého a pěkného chlapa, který má auto. Napiš mi sms ve tvaru **13IVANA** + tvůj text a pošli na **909 0350**. Řeknem si, jestli za mnou přijedeš, pošlu fotky ať to vidíš také! Můžeme i do zadečku.

sms: 13IVANA na 909 0350

Celá ČR: Svobodná 30/166/57 prsa č. 4, dole upravená. Hledám kluka, muže, který mě zmůže. Jde mi jen o sex. Napiš mi sms ve tvaru: **9TEREZA** + tvůj text a pošli na **909 0350**. Odpovím obratem a přiložím fotky pouze výměnou za tvé.

sms: 9TEREZA na 909 0350

Celá ČR: Rozvedená 32/169/59 prsa č. 3. Hledám chlapa, který by mě bez řeči znásilnil. Najde se takový? Napiš mi sms ve tvaru: **ZUZA6** + něco o tobě a pošli na **909 0350**. Výměna MMS možná. Polykám ráda.

sms: ZUZA6 na 909 0350

LOLITY
909 46 46 65

909 46 46 62
BAĎULKY ZEZADU

909 464 658
MASTURBACE STUDENTEK

909 46 46 65
LOLITKY 21+

909 46 46 63
SEXEXPRESS

909 464 656
bez zábran

909 464 653
SEXPRIVÁT

Napiš mi sms ve tvaru:
MIRI + tvůj text na
909 0350

909 46 46 65 MILUJU TO ZEZADU

Cela CR: Ahoj jsem 33 leta, 173 cm, vysoka, 63 kg vazim, hledam pritele k vasnivym sexi hratkam stihle postavy od 25 let do 55 let, nejen pro jednu noc. Napis mi sms ve tvaru: **SABI19** a tvuj text a posli na **909 0350.**

Napiš: SABI19 na č. 909 0350

Cela CR: Chci pekneho macika na krasny sex. Moc rada kourim a pak te paradne ohobluju svoji mokrou picou. Napis mi sms ve tvaru: **RENCA13** a tvuj text a posli na **909 0350.**

Napiš: RENCA13 na č. 909 0350

909 464 656
hard sex * piss * sm

PSMS s.r.o., GRYF s.r.o., www.AHAINFO.cz, 50Kč/SMS, 49Kč/MIN. s DPH. Od 18 let.

909 46 46 56
SEXTREM + LATEX

Hledám touto cestou seznámila, aby poznal, co se mi horí hlavou, nemusela si o to říkat a taky by už věděl všechny mé touhy a přání. To by se mi líbilo a po tom toužím velice.

Pošli mi **SMS** ve tvaru:
ZDENA38mezera**text**
na číslo **9090330**

PSMS s.r.o., P.O.BOX 68, Praha 4, 30Kč/sms; info@premiumsms.cz

Velice ráda se směju a vůbec bavím. Hledám proto stejně smýšlejícího muže a to nejen na společenské akce, ale hlavně po nich. Miluji totiž mimo jiné, také chuť muže.

Pošli mi **SMS** ve tvaru:
HANULKA38mezera**text**
na číslo **9090350**

PSMS s.r.o., P.O.BOX 68, Praha 4, 50Kč/sms; info@premiumsms.cz

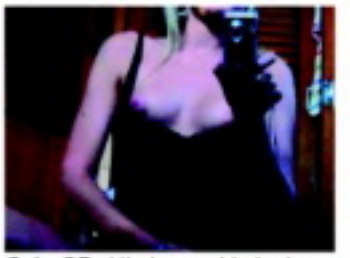

Cela CR: Hledam pohledneho a sikovneho pritele od 25 do 35 let nejen na sex. Jsem svobodna, drobnejsi postavy s pekne upravenou kundickou. Napis mi sms ve tvaru: **EVA9** a neco o sobe a posli na **909 0350.** Bydlim sama!

Napiš: EVA9 na č. 909 0350

Cela CR: 26 leta, 167 cm, prsa c. 2, hleda poradne nadrzeneho a dost vyspeleho muze na poradny sex. Bohuzel momentalne nikoho nemam a tak jsem zvolila tuto cestu. Napis: **STELA10** a tvuj text a posli na **909 0350.**

Napiš: STELA10 na č. 909 0350

PORNO MOBIL

Získej 24 videí a 40 fotek každý měsíc!

– pošli SMS ve tvaru PMOA na číslo 909 99 a každý týden obdržíš 6 videí a 10 fotek

MOBIL PLNÝ PORNA!